



Escuela Intermedia del Municipio de Ocean (25-3810-040)

2022-2023

Condado: Monmouth

Distrito: Distrito Escolar del Municipio de Ocean

1200 Avenida del Parque Oeste
Océano, Nueva Jersey 07712-7296

Director: Sr. Christopher Amato [Sitio](#)

[web de la escuela](#)

732-531-5630



895

Total de estudiantes



05-08

Grados ofrecidos

Descripción general y recursos

Los Informes de desempeño escolar reflejan el compromiso del Departamento de Educación de Nueva Jersey (NJDOE) de brindar a los padres, estudiantes y comunidades escolares una gran variedad de información sobre cada escuela y distrito. Estos informes pueden utilizarse como herramienta para ayudar a evaluar si todos los estudiantes tienen acceso equitativo a una educación de alta calidad. Le recomendamos que utilice estos informes para:

- Obtenga más información sobre la escuela y el distrito.
- Iniciar conversaciones con miembros de la comunidad escolar y hacer preguntas.
- Involucrarse con las comunidades escolares para identificar dónde les está yendo bien a las escuelas y dónde pueden mejorar.

Notas importantes para los informes 2022-23: Los informes de rendimiento escolar 2022-23 incluyen todos los datos que se informaron anteriormente antes de la pandemia de COVID-19, que incluyen todos los datos de evaluación, crecimiento estudiantil y rendición de cuentas. Los datos de los informes se han visto afectados por la pandemia de varias maneras, por lo que el NJDOE recomienda precaución al comparar los datos de un año a otro.

Recursos para los informes de rendimiento escolar: El NJDOE tiene varios documentos de recursos que pueden ayudarlo a comprender y utilizar los informes de rendimiento escolar, que también se pueden encontrar en el enlace "Documentos de recursos" en la parte superior de la página:

- [Guías de una página para ayudar a iniciar conversaciones para los miembros de la junta escolar, administradores, educadores, elemental, y familias de secundaria y preparatoria](#)
- [Guía de referencia](#) con detalle de todos los datos de estos informes
- [Preguntas frecuentes](#)
- [Comprender las tasas de graduación de cohortes ajustadas](#)
- [Comprender los percentiles de crecimiento estudiantil](#)
- [Reglas de privacidad de datos](#) (por qué ves * y N en los informes)

Informe al NJDOE cómo podemos mejorar informes futuros respondiendo nuestra [encuesta de comentarios](#), Contacto reportcard@doe.nj.gov con cualquier pregunta sobre los informes



Descripción general y recursos

Información de contacto de la escuela

Esta tabla contiene información de contacto, incluido el nombre del director, la dirección, el número de teléfono, la dirección de correo electrónico y la información de las redes sociales, si se proporciona.

Tipo	Información del contacto
Condado	monmouth
Distrito	Distrito escolar del municipio de Ocean
Nombre principal	Sr. Cristóbal Amato
DIRECCIÓN	1200 West Park Avenue, Ocean, Nueva Jersey 07712-7296
Número de teléfono	732-531-5630
Dirección de correo electrónico	camato@oceanschools.org
Sitio web	www.oceanschools.org
Facebook	https://www.facebook.com/TownshipofOceanSchoolDistrict
Gorjeo	https://twitter.com/camatotois

Demografía

Los datos de inscripción reflejan la inscripción reportada al final del año escolar y solo incluyen a los estudiantes que asisten a la escuela. Los estudiantes que asisten a programas en otras escuelas o fuera del distrito no se incluyen en el recuento de inscripciones y porcentajes.

Tendencias de inscripción por grado

Esta tabla muestra el número de estudiantes matriculados por grado durante los últimos tres años escolares. Cualquier estudiante matriculado fuera de los grados ofrecidos se incluirá en la matrícula total.

Catificación	2020-21	2021-22	2022-23
5	211	232	214
6	259	217	226
7	253	247	212
8	254	261	243
Total	977	957	895

Tendencias de inscripción por grupo de estudiantes

Esta tabla muestra el porcentaje de estudiantes por grupo de estudiantes durante los últimos tres años escolares. Para proteger la privacidad de los estudiantes y el personal, los porcentajes de género para 2020-21, 2021-22 y 2022-23 pueden mostrar un rango, dependiendo del tamaño general de la población escolar.

grupo de estudiantes	2020-21	2021-22	2022-23
Femenino	46,0%	45,0%	46,0%
Masculino	54,0%	55,0%	54,0%
Género no binario/no designado	≤1%	≤1%	≤1%
Estudiantes económicamente desfavorecidos	22,5%	21,7%	28,5%
Estudiantes con discapacidades	22,2%	23,5%	21,3%
Estudiantes de inglés	2,7%	4,7%	4,9%
Estudiantes sin hogar	1,0%	1,3%	1,1%
Estudiantes en cuidado de crianza	0,0%	0,0%	0,0%
Estudiantes conectados con el ejército	0,1%	0,1%	0,2%
Estudiantes inmigrantes	0,0%	0,0%	0,0%

Inscripción por grupo racial y étnico

Esta tabla muestra el porcentaje de estudiantes por grupo racial y étnico durante los últimos tres años escolares.

Grupo racial y étnico	2020-21	2021-22	2022-23
Blanco	59,7%	58,8%	59,0%
Hispano	19,1%	20,5%	21,1%
Negro o afroamericano	11,0%	11,3%	10,6%
asiático	8,0%	7,2%	7,0%
Nativo de Hawái o de las Islas del Pacífico	0,0%	0,0%	0,0%
Indio americano o nativo de Alaska	0,0%	0,0%	0,0%
Dos o mas carreras	2,3%	2,2%	2,2%

Demografía

Los datos de inscripción reflejan la inscripción reportada al final del año escolar y solo incluyen a los estudiantes que asisten a la escuela. Los estudiantes que asisten a programas en otras escuelas o fuera del distrito no se incluyen en el recuento de inscripciones y porcentajes.

Inscripción por idioma materno

Esta tabla muestra el porcentaje de estudiantes por idioma principal en el hogar. Solo se muestran los 5 idiomas principales con al menos el 1 % de los estudiantes, y los estudiantes con otros idiomas maternos se incluyen en el total de Otros idiomas. Para ver estos datos en una tabla, haga clic en la opción Vista de tabla debajo del gráfico.

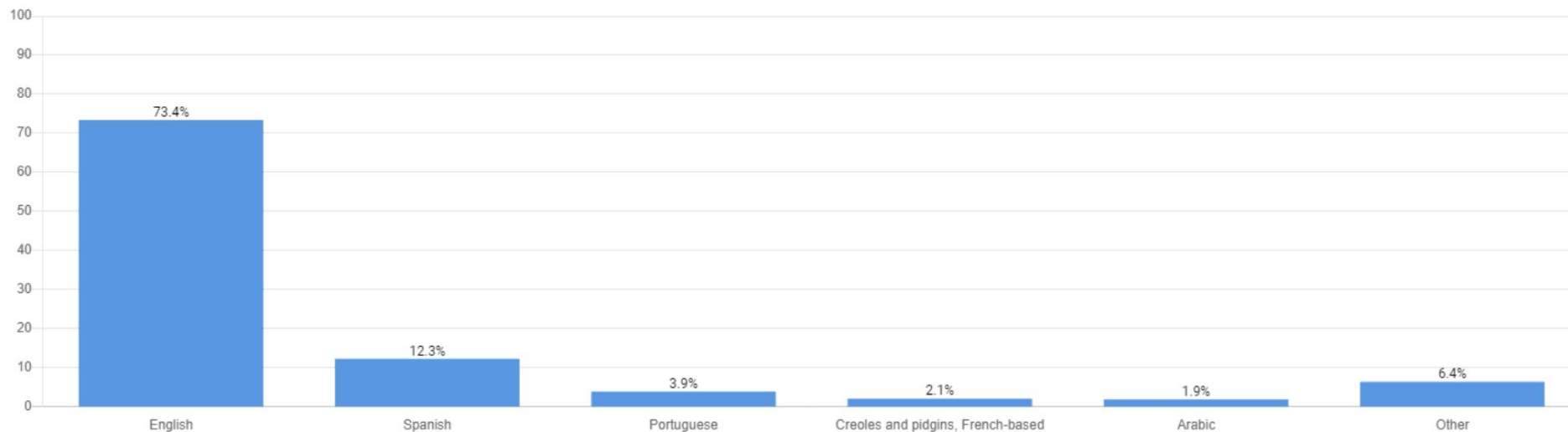



Crecimiento estudiantil

El crecimiento estudiantil es una medida de cuánto aprenden los estudiantes cada año. El plan estatal ESSA de Nueva Jersey describe que el progreso académico se medirá con el percentil de crecimiento estudiantil medio (mSGP) de la escuela en las evaluaciones estatales de ELA y matemáticas. Cada estudiante individual recibe un Crecimiento Estudiantil Percentil (SGP) para Artes del Lenguaje Inglés (ELA) en los grados 4 a 8 y para Matemáticas en los grados 4 a 7. El SGP mide su progreso académico de un año al siguiente en comparación con otros estudiantes con puntajes similares en exámenes anteriores (compañeros académicos).

El SGP de un estudiante se encuentra entre 1 y 99 y se puede agrupar en tres niveles. Un mSGP inferior a 35 indica un crecimiento bajo, un mSGP entre 35 y 65 indica un crecimiento típico y un mSGP superior a 65 indica un crecimiento alto. Si los SGP de todos los estudiantes se ordenan de menor a mayor, el mSGP es el percentil en el medio de la lista.

La [página de crecimiento estudiantil del NJDOE](#) tiene más información sobre SGP y mSGP, incluido un video que explica cómo se calculan tanto SGP como mSGP.

Nota importante para 2022-23: Los datos de crecimiento estudiantil no están disponibles para los años escolares 2019-2020, 2020-2021 y 2021-2022 debido a exenciones federales y cancelaciones de evaluaciones. Para el año 2021 se utilizó una medida alternativa de progreso académico o crecimiento, llamada Medida de Mejora Escolar Relativa (RSIM). Solo año escolar 2022.

Tendencias y progreso del crecimiento estudiantil

Estos gráficos ilustran las tendencias en el crecimiento estudiantil durante los últimos tres años. El crecimiento estudiantil se mide por el percentil de crecimiento estudiantil medio. La siguiente tabla nos muestra cómo se compara el crecimiento estudiantil en los últimos tres años con el estándar estatal de 40-59,5 y con la media estatal.

Nota importante para 2022-23: Los datos de crecimiento estudiantil no están disponibles para los años escolares 2019-2020, 2020-2021 y 2021-2022 debido a exenciones federales y cancelaciones de evaluaciones.

Percentil de crecimiento estudiantil medio de ELA



Percentil de crecimiento estudiantil medio en matemáticas



Medida de rendimiento	2020-21 ELLA	2021-22 ELLA	2022-23 ELLA	2020-21 Matemáticas	2021-22 Matemáticas	2022-23 Matemáticas
¿El percentil medio de crecimiento estudiantil			49			41
cumplió con el estándar (40-59.5)?			Estándar cumplido			Estándar cumplido
A nivel estatal: percentil de crecimiento estudiantil medio			50			50



Clave de informe:
 * Los datos no se muestran para proteger la privacidad de los estudiantes.
 ** Los cálculos de rendición de cuentas requieren 20 o más estudiantes
 N No hay datos disponibles para mostrar
 † Esto indica una nota específica de la tabla; consulte la nota debajo de la tabla.

Crecimiento estudiantil

Crecimiento estudiantil

Esta tabla muestra el percentil de crecimiento estudiantil medio (mSGP) tanto para artes del lenguaje inglés (ELA) como para matemáticas, tanto en general como para cada grupo de estudiantes con comparaciones con el distrito y el estado. Esta tabla también muestra si cada mSGP cumplió con el estándar (40-59.5) según lo exige ESSA responsabilidad.

grupo de estudiantes	ELA: Mediana escolar	ELA: Mediana distrital	ELA: Mediana estatal	ELA: Cumplió con el estándar (40-59.5)	Matemáticas: Mediana de la escuela	Matemáticas: Mediana del distrito	Matemáticas: Mediana estatal	Matemáticas: Cumplió con el estándar (40-59.5)
Toda la escuela	49	50	50	Estándar cumplido	41	47	50	Estándar cumplido
Blanco	50	51	51	Estándar cumplido	44	47	51	Estándar cumplido
Hispano	45	46	47	Estándar cumplido	36	44,5	47	No se cumplen
Negro o afroamericano	53	54,5	45	Estándar cumplido	40	44	44	Estándar cumplido
Asiático, nativo de Hawái o isleño del Pacífico	52	58	60	Estándar cumplido	50	48	61	Estándar cumplido
Indio americano o nativo de Alaska	--	--	54	**	--	--	49	**
Dos o mas carreras	54,5	55	52	Estándar cumplido	33	44	51	**
Femenino	49	49	52		41	46	49	
Masculino	50	52	48		42	47	51	
Género no binario/no designado	--	--	46,5		--	--	62	
Estudiantes económicamente desfavorecidos	47	47	46	Estándar cumplido	39,5	44	46	No se cumplen
Estudiantes con discapacidades	40,5	43	40	Estándar cumplido	36	40	42	No se cumplen
Estudiantes de inglés	54	52,5	47	Estándar cumplido	46,5	51	48	Estándar cumplido
Estudiantes sin hogar	*	*	42		*	*	42	
Estudiantes en cuidado de crianza	--	--	42		--	--	44	
Estudiantes conectados con el ejército	*	*	50		*	*	49	
Estudiantes inmigrantes	--	--	36		--	--	43	

Crecimiento estudiantil

Crecimiento estudiantil por nivel de desempeño

Estos gráficos muestran el percentil de crecimiento estudiantil medio (mSGP) para los estudiantes por nivel de desempeño en la Evaluación de aprendizaje estudiantil de Nueva Jersey (NJSLA) para artes del lenguaje inglés (ELA) y matemáticas.

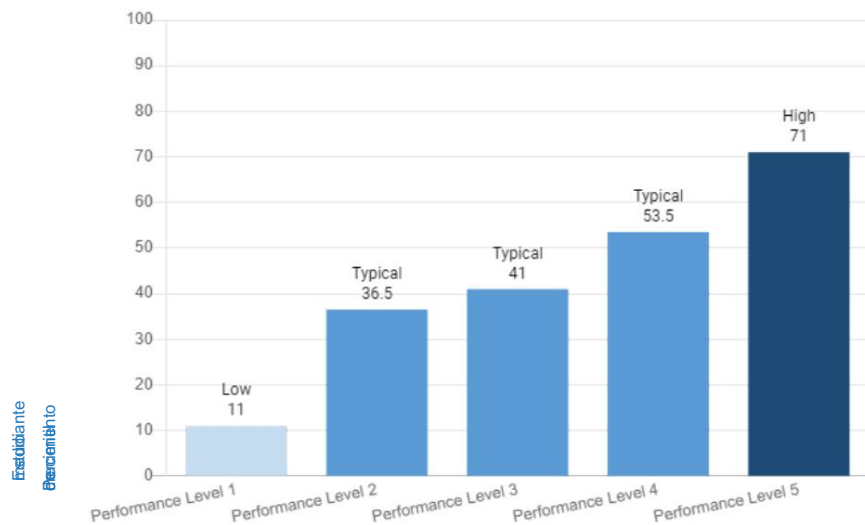
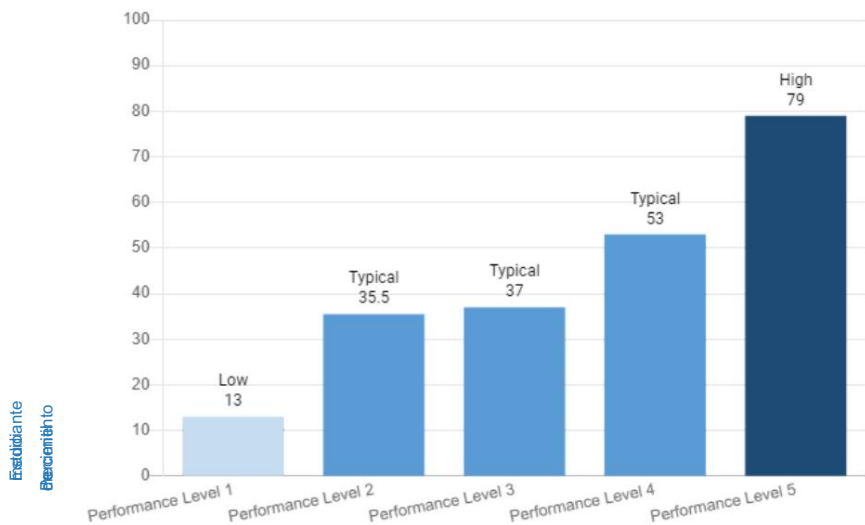

Crecimiento estudiantil

Crecimiento estudiantil por grado

Estos gráficos muestran el percentil de crecimiento estudiantil medio para los estudiantes de cada grado en artes del lenguaje inglés (ELA) y matemáticas.

ELLA

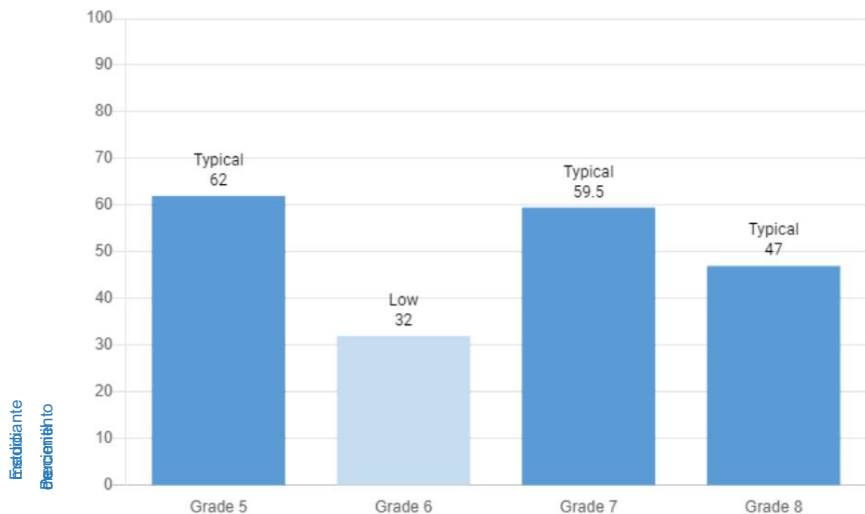

Matemáticas

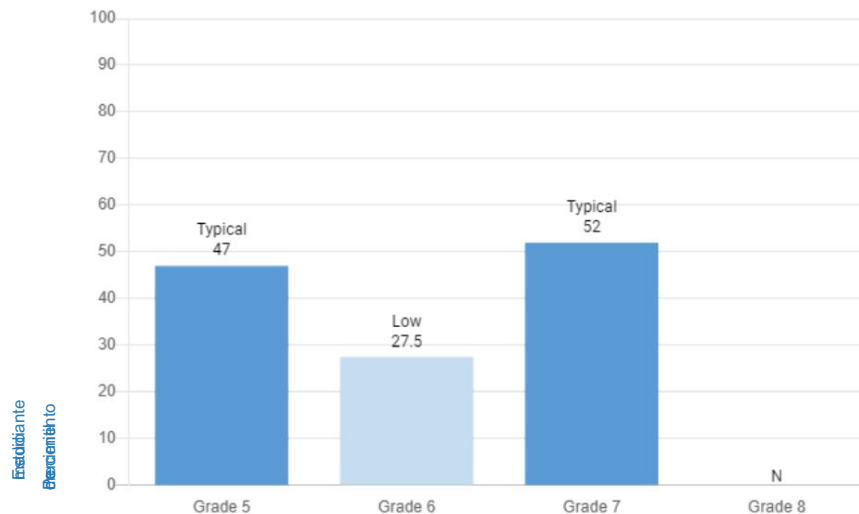



Logro académico

Esta sección de los informes incluye resultados de evaluaciones estatales, incluida la Evaluación de Aprendizaje Estudiantil de Nueva Jersey (NJSLA), los Mapas de Aprendizaje Dinámico (DLM) y la evaluación ACCESS para ELL. Para obtener más información sobre las evaluaciones estatales de Nueva Jersey, consulte la [página de Evaluación del NJDOE](#).

Nota importante para 2022-23: los datos de NJSLA no están disponibles para 2019-2020 y 2020-21 debido a exenciones federales y cancelaciones de evaluaciones. Dado que los datos de los últimos tres años se vieron afectados por la pandemia de varias maneras, el NJDOE recomienda precaución al comparar los datos de un año a otro.

Tendencias de rendimiento en artes del lenguaje inglés y matemáticas

Estos gráficos muestran las tendencias en la tasa de competencia en materia de responsabilidad federal durante los últimos tres años. Los datos incluyen los resultados de los estudiantes que tomaron tanto la Evaluación de Aprendizaje Estudiantil de Nueva Jersey (NJSLA) como la evaluación alternativa DLM para artes del lenguaje inglés (ELA) y matemáticas. La competencia La Tasa de Responsabilidad Federal mide el porcentaje de estudiantes que cumplieron o superaron las expectativas en las evaluaciones (NJSLA o DLM) con un ajuste realizado si la tasa de participación es inferior al 95 % para garantizar que se informe sobre al menos el 95 % de los estudiantes. Estudiantes que estuvieron matriculados por menos de medio año escolar están excluidos de los resultados de desempeño. La siguiente tabla proporciona tasas de participación, tasas de competencia, objetivos anuales y estado en el cumplimiento de las metas, y tasas de competencia a nivel estatal.

Nota importante para 2022-23: Debido a la cancelación de evaluaciones estatales en años anteriores, los resultados de las evaluaciones estatales no están disponibles para el año escolar 2020-21.

Tasa de competencia en ELA para la responsabilidad federal

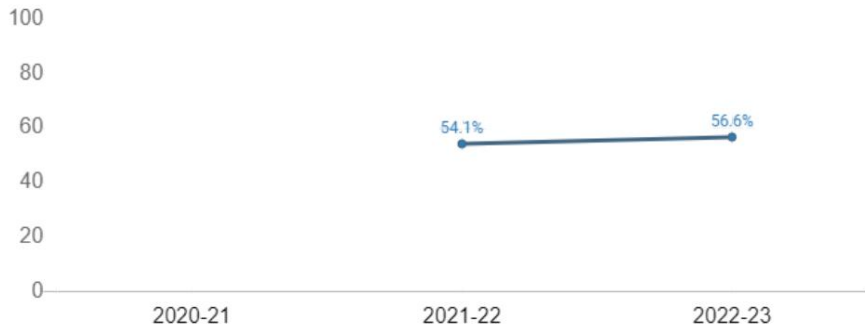

Tasa de dominio de las matemáticas para la responsabilidad federal

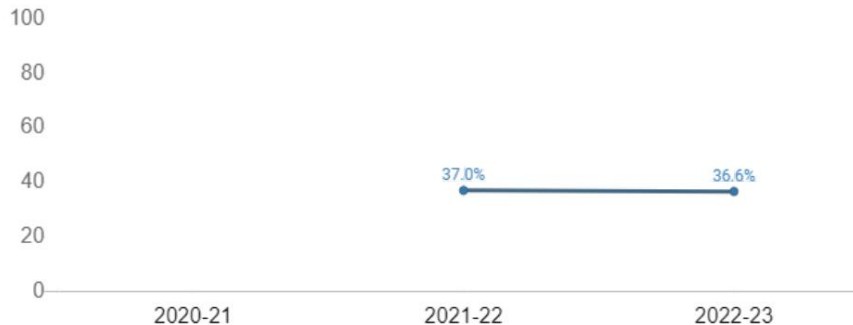

Medida de rendimiento	2020-21 ELLA	2021-22 ELLA	2022-23 ELLA	2020-21 Matemáticas	2021-22 Matemáticas	2022-23 Matemáticas
Tasa de participación		99,7%	99,8%		99,8%	99,6%
Tasa de competencia para la rendición de cuentas federal		54,1%	56,6%		37,0%	36,6%
¿Objetivo anual alcanzado? ¿Objetivo anual?		60,6%	61,8%		53,7%	55,3%
Tasa de competencia a nivel estatal para la responsabilidad federal		No se cumplen	No se cumplen		No se cumplen	No se cumplen
		49,0%	51,3%		36,0%	38,2%

† La meta se cumplió dentro de un intervalo de confianza.

Logro académico

Esta sección de los informes incluye resultados de evaluaciones estatales, incluida la Evaluación de Aprendizaje Estudiantil de Nueva Jersey (NJSLA), los Mapas de Aprendizaje Dinámico (DLM) y la evaluación ACCESS para ELL. Para obtener más información sobre las evaluaciones estatales de Nueva Jersey, consulte la [página de Evaluación del NJDOE](#).

Nota importante para 2022-23: los datos de NJSLA no están disponibles para 2019-2020 y 2020-21 debido a exenciones federales y cancelaciones de evaluaciones. Dado que los datos de los últimos tres años se vieron afectados por la pandemia de varias maneras, el NJDOE recomienda precaución al comparar los datos de un año a otro.

Evaluación de artes del lenguaje inglés: participación y desempeño

Esta tabla muestra el desempeño en las evaluaciones estatales de artes del lenguaje inglés (ELA), tanto en general como por grupo de estudiantes. Incluye los resultados de los estudiantes que tomaron tanto el NJSLA como el DLM. Los resultados de NJSLA incluyen solo estudiantes en los grados 3 a 9. Estudiantes que estuvieron matriculados en menos de la mitad de una escuela año están excluidos de los resultados de desempeño. Se considera que los estudiantes han cumplido o superado las expectativas si obtienen una puntuación de Nivel 4 o 5 en el NJSLA o de Nivel 3 o 4 en el DLM.

Esta tabla muestra tanto el porcentaje de estudiantes que cumplieron o superaron las expectativas como una tasa de competencia utilizada para la responsabilidad federal. La tasa de competencia para la responsabilidad federal será menor si la tasa de participación es inferior al 95%. Esta tabla también muestra el progreso hacia el cumplimiento de los objetivos de largo plazo del estado.

meta de 80% de competencia para 2032. Los objetivos anuales son específicos de cada subgrupo, escuela y distrito y representan la competencia esperada necesaria para mantener el rumbo para alcanzar la meta a largo plazo del estado. Los grupos de estudiantes donde los campos de objetivos anuales están atenuados no están obligados a cumplir los objetivos anuales según

Responsabilidad de la ESSA. Para obtener más detalles sobre el sistema de responsabilidad de Nueva Jersey, consulte la [página de Responsabilidad del NJDOE](#). También puede encontrar más información y datos adicionales en la [página de Logros Académicos del NJDOE](#).

grupo de estudiantes	Válido	% de estudiantes que toman	Escuela: % de evaluadores cumplieron/superaron	Distrito: % de evaluadores cumplieron/superaron	Estado: % de evaluadores cumplieron/superaron	Tasa de competencia para el nivel federal	Anual	Cumplido Anual
	Puntuaciones	prueba	Expectativas	Expectativas	Expectativas	Responsabilidad	Objetivo	Objetivo
Toda la escuela	882	99,8%	56,6%	57,8%	51,3%	56,6%	61,8%	No se cumplen
Bianco	532	100%	66,2%	67,1%	60,7%	66,2%	64,5%	Objetivo alcanzado
Hispano	179	99,5%	36,3%	40,6%	37,3%	36,3%	52%	No se cumplen
Negro o afroamericano	91	100%	38,5%	34,4%	34%	38,5%	44,8%	Objetivo alcanzado†
Asiático, nativo de Hawái o del Pacífico	60	100%	60%	62,5%	79,8%	60%	73,5%	No se cumplen
Isleño	*	*	*	*	52,7%	*	**	**
Indio americano o nativo de Alaska	*	95,2%	55%	61,7%	58,2%	55%	33,4%	Objetivo alcanzado
Femenino	*	99,8%	64,9%	66,1%	56,8%	64,9%		
Masculino	*	99,8%	49,6%	50,4%	46%	49,6%		
Género no binario/no designado	*	*	*	*	62,5%	*		
Estudiantes económicamente desfavorecidos 219		99,6%	34,7%	37,1%	33,4%	34,7%	48,4%	No se cumplen
Personas que no están en desventaja económica	663	99,9%	63,8%	64,6%	61,3%	63,8%		
Estudiantes								
Estudiantes con discapacidades	202	99%	11,4%	15,8%	19,2%	11,4%	31,9%	No se cumplen
Estudiantes sin discapacidades	680	100%	70%	70,3%	58,3%	70%		
Estudiantes de inglés	74	100%	24,3%	31,7%	23,9%	24,3%	38,3%	No se cumplen
Estudiantes que no hablan inglés	808	99,8%	59,5%	60,5%	54,7%	59,5%		
Estudiantes sin hogar	*	*	*	*	23,2%	*		
Estudiantes en cuidado de crianza	*	*	*	*	20,3%	*		
Estudiantes conectados con el ejército	*	*	*	*	49,2%	*		
Estudiantes inmigrantes	*	*	*	*	15,9%	*		

† La meta se cumplió dentro de un intervalo de confianza.

Logro académico

Esta sección de los informes incluye resultados de evaluaciones estatales, incluida la Evaluación de Aprendizaje Estudiantil de Nueva Jersey (NJSLA), los Mapas de Aprendizaje Dinámico (DLM) y la evaluación ACCESS para ELL. Para obtener más información sobre las evaluaciones estatales de Nueva Jersey, consulte la [página de Evaluación del NJDOE](#).

Nota importante para 2022-23: los datos de NJSLA no están disponibles para 2019-2020 y 2020-21 debido a exenciones federales y cancelaciones de evaluaciones. Dado que los datos de los últimos tres años se vieron afectados por la pandemia de varias maneras, el NJDOE recomienda precaución al comparar los datos de un año a otro.

Evaluación de artes del lenguaje inglés: tendencias de desempeño

Este gráfico muestra el porcentaje de estudiantes que cumplieron o superaron las expectativas en cada examen de nivel de grado en la Evaluación de Aprendizaje Estudiantil de Nueva Jersey (NJSLA) para Artes del Lenguaje Inglés (ELA) durante los últimos tres años.

Nota importante para 2022-23: Debido a la cancelación de evaluaciones estatales en años anteriores, los resultados de las evaluaciones estatales no están disponibles para el año escolar 2020-21.

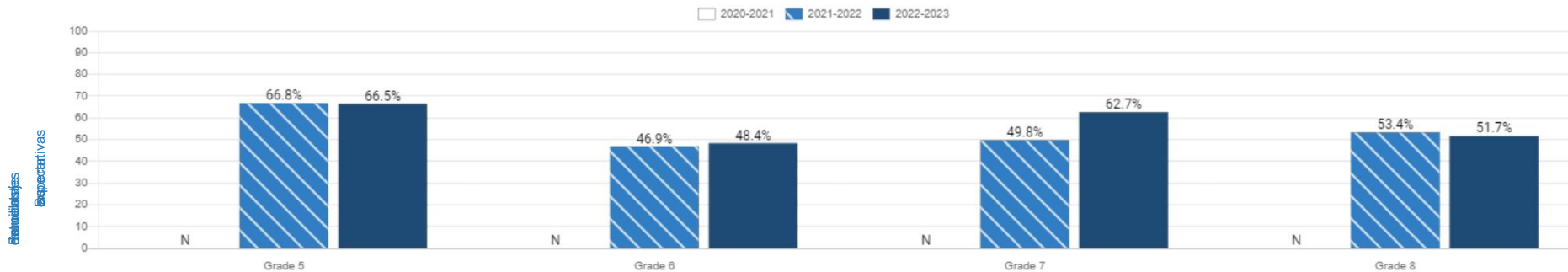

Logro académico

Esta sección de los informes incluye resultados de evaluaciones estatales, incluida la Evaluación de Aprendizaje Estudiantil de Nueva Jersey (NJSLA), los Mapas de Aprendizaje Dinámico (DLM) y la evaluación ACCESS para ELL. Para obtener más información sobre las evaluaciones estatales de Nueva Jersey, consulte la [página de Evaluación del NJDOE](#).

Nota importante para 2022-23: los datos de NJSLA no están disponibles para 2019-2020 y 2020-21 debido a exenciones federales y cancelaciones de evaluaciones. Dado que los datos de los últimos tres años se vieron afectados por la pandemia de varias maneras, el NJDOE recomienda precaución al comparar los datos de un año a otro.

Evaluación de artes del lenguaje inglés: desempeño por grado: quinto grado

Esta tabla muestra el desempeño en la sección de Artes del Lenguaje Inglés (ELA) de la Evaluación del Aprendizaje Estudiantil de Nueva Jersey (NJSLA). Los resultados de desempeño en esta tabla incluyen a todos los estudiantes que tomaron la evaluación NJSLA, que incluye estudiantes que estuvieron matriculados menos de medio año.

grupo de estudiantes	Válido Puntuaciones	Escuela media Puntuación de escala	Media del distrito Puntuación de escala	Estado medio Puntuación de escala	% Nivel 1: Aún no cumplió Expectativas	% Nivel 2: Cumplido parcialmente Expectativas	% Nivel 3: Acercado Expectativas	% Nivel 4: Cumplido Expectativas	% Nivel 5: Superado Expectativas	% de evaluadores cumplieron o superó las expectativas	Estado: % de evaluadores cumplieron o superó las expectativas
Toda la escuela	209	762	762	750	6% 8%		19%	53%	13%	67%	53%
Blanco	128	770	770	759	4%	4%	13%	63%	17%	80%	64%
Hispano	41	742	742	736	7%	17%	39%	34%	2%	37%	39%
Negro o afroamericano	21	740	740	733	24%	14%	14%	43%	5%	48%	34%
Asiático, nativo de Hawái o Isleño del Pacífico	11	768	768	777	0%	0%	36%	55%	9%	64%	82%
Indio americano o Alaska Nativo	*	*	*	752	*	*	*	*	*	*	53%
Dos o mas carreras	*	*	*	759	*	*	*	*	*	*	62%
Femenino	*	766	766	755	4%	7%	18%	55%	decidir%	71%	58%
Masculino	*	758	758	745	9%	10%	20%	51%	11%	62%	48%
No binario/no designado género	*	*	*	747	*	*	*	*	*	*	40%
Económicamente Estudiantes desfavorecidos	55	739	739	732	15%	15%	33%	33%	5%	38%	34%
No económicamente Estudiantes desfavorecidos	154	770	770	761	3%	6%	14%	60%	decidir%	77%	---
Estudiantes con discapacidades	39	726	726	720	21%	31%	28%	21%	0%	21%	20%
Estudiantes sin Discapacidad 170		770	770	756	3%	3%	17%	61%	decidir%	77%	60%
Estudiantes de inglés	*	*	*	707	*	*	*	*	*	*	*
Estudiantes que no hablan inglés	*	763	763	754	6%	8%	17%	55%	14%	68%	57%
Estudiantes sin hogar	*	*	*	721	*	*	*	*	*	*	23%
Estudiantes en cuidado de crianza	*	*	*	723	*	*	*	*	*	*	20%
Estudiantes conectados con el ejército	*	*	*	750	*	*	*	*	*	*	53%
Estudiantes inmigrantes	*	*	*	717	*	*	*	*	*	*	29%

Logro académico

Esta sección de los informes incluye resultados de evaluaciones estatales, incluida la Evaluación de Aprendizaje Estudiantil de Nueva Jersey (NJSLA), los Mapas de Aprendizaje Dinámico (DLM) y la evaluación ACCESS para ELL. Para obtener más información sobre las evaluaciones estatales de Nueva Jersey, consulte la [página de Evaluación del NJDOE](#).

Nota importante para 2022-23: los datos de NJSLA no están disponibles para 2019-2020 y 2020-21 debido a exenciones federales y cancelaciones de evaluaciones. Dado que los datos de los últimos tres años se vieron afectados por la pandemia de varias maneras, el NJDOE recomienda precaución al comparar los datos de un año a otro.

Evaluación de artes del lenguaje inglés: desempeño por grado: sexto grado

Esta tabla muestra el desempeño en la sección de Artes del Lenguaje Inglés (ELA) de la Evaluación del Aprendizaje Estudiantil de Nueva Jersey (NJSLA). Los resultados de desempeño en esta tabla incluyen a todos los estudiantes que tomaron la evaluación NJSLA, que incluye estudiantes que estuvieron matriculados menos de medio año.

grupo de estudiantes	Válido Puntuaciones	Escuela media Puntuación de escala	Media del distrito Puntuación de escala	Estado medio Puntuación de escala	% Nivel 1: Aún no cumplió Expectativas	% Nivel 2: Cumplido parcialmente Expectativas	% Nivel 3: Acercado Expectativas	% Nivel 4: Cumplido Expectativas	% Nivel 5: Superado Expectativas	% de evaluadores cumplieron o superó las expectativas	Estado: % de evaluadores cumplieron o superó las expectativas
Toda la escuela	219	746	746	747	9%	decada%	26%	42%	7%	48%	49%
Blanco	137	753	753	756	6%	decada%	24%	50%	9%	58%	59%
Hispano	46	734	734	735	17%	decada%	33%	28%	4%	33%	34%
Negro o afroamericano	22	723	723	731	14%	decada%	45%	27%	0%	27%	30%
Asiático, nativo de Hawái o Islaño del Pacífico	12	750	750	773	8%	decada%	8%	50%	25%	8%	33%
Indio americano o Alaska Nativo	*	*	*	747	*	decada%	*	*	*	*	48%
Dos o mas carreras	*	*	*	753	*	decada%	*	*	*	*	55%
Femenino	*	750	750	752	6%	decada%	15%	20%	51%	8%	59%
Masculino	*	743	743	743	11%	decada%	32%	34%	6%	40%	44%
No binario/no designado género	*	*	*	753	*	decada%	*	*	*	*	-----
Económicamente Estudiantes desfavorecidos	56	723	723	732	25%	decada%	27%	25%	21%	2%	23%
No económicamente Estudiantes desfavorecidos	163	754	754	756	4%	decada%	12%	27%	48%	9%	57%
Estudiantes con discapacidades	50	716	716	717	*	decada%	*	*	*	*	decada%
Estudiantes sin discapacidad	169	755	755	754	5%	decada%	7%	27%	52%	9%	61%
Estudiantes de inglés	11	692	692	704	*	decada%	*	*	*	*	*
Estudiantes que no hablan inglés	208	749	749	750	6%	decada%	15%	27%	44%	7%	51%
Estudiantes sin hogar	*	*	*	721	*	decada%	*	*	*	*	19%
Estudiantes en cuidado de crianza	*	*	*	719	*	decada%	*	*	*	*	15%
Estudiantes conectados con el ejército	*	*	*	746	*	decada%	*	*	*	*	47%
Estudiantes inmigrantes	*	*	*	*	*	decada%	*	*	*	*	*

Logro académico

Esta sección de los informes incluye resultados de evaluaciones estatales, incluida la Evaluación de Aprendizaje Estudiantil de Nueva Jersey (NJSLA), los Mapas de Aprendizaje Dinámico (DLM) y la evaluación ACCESS para ELL. Para obtener más información sobre las evaluaciones estatales de Nueva Jersey, consulte la [página de Evaluación del NJDOE](#).

Nota importante para 2022-23: los datos de NJSLA no están disponibles para 2019-2020 y 2020-21 debido a exenciones federales y cancelaciones de evaluaciones. Dado que los datos de los últimos tres años se vieron afectados por la pandemia de varias maneras, el NJDOE recomienda precaución al comparar los datos de un año a otro.

Evaluación de artes del lenguaje inglés: desempeño por grado: grado 7

Esta tabla muestra el desempeño en la sección de Artes del Lenguaje Inglés (ELA) de la Evaluación del Aprendizaje Estudiantil de Nueva Jersey (NJSLA). Los resultados de desempeño en esta tabla incluyen a todos los estudiantes que tomaron la evaluación NJSLA, que incluye estudiantes que estuvieron matriculados menos de medio año.

grupo de estudiantes	Válido Puntuaciones	Escuela media Puntuación de escala	Media del distrito Puntuación de escala	Estado medio Puntuación de escala	% Nivel 1: Aún no cumplió Expectativas	% Nivel 2: Cumplido parcialmente Expectativas	% Nivel 3: Acercado Expectativas	% Nivel 4: Cumplido Expectativas	% Nivel 5: Superado Expectativas	% de evaluadores cumplieron o superó las expectativas	Estado: % de evaluadores cumplieron o superó las expectativas
Toda la escuela	209	754	754	752	11%	11%	15%	38%	25%	63%	56%
Blanco	119	764	764	761	6%	8%	13%	41%	32%	73%	—
Hispano	39	734	734	738	21%	18%	18%	33%	10%	44%	41%
Negro o afroamericano	24	729	729	735	25%	21%	21%	25%	8%	33%	38%
Asiático, nativo de Hawái o Isleño del Pacífico	21	765	765	784	10%	0%	19%	38%	33%	71%	84%
Indio americano o Alaska Nativo	*	*	*	753	*	*	*	*	*	*	55%
Dos o mas carreras	*	*	*	758	*	*	*	*	*	*	62%
Femenino	*	760	760	759	8%	5%	14%	48%	24%	73%	62%
Masculino	*	749	749	746	14%	14%	decimals%	30%	25%	55%	50%
No binario/no designado género	*	*	*	759	*	*	*	*	*	*	53%
Económicamente Estudiantes desfavorecidos	53	731	731	735	25%	19%	13%	34%	9%	43%	38%
No económicamente Estudiantes desfavorecidos	156	762	762	762	7%	8%	decimals%	39%	30%	69%	66%
Estudiantes con discapacidades	41	699	699	715	49%	32%	10%	7%	2%	10%	18%
Estudiantes sin discapacidad 168	*	767	767	760	2%	5%	17%	45%	30%	76%	63%
Estudiantes de inglés	*	*	*	701	*	*	*	*	*	*	*
Estudiantes que no hablan inglés	*	756	756	756	10%	9%	decimals%	40%	26%	66%	59%
Estudiantes sin hogar	*	*	*	722	*	*	*	*	*	*	25%
Estudiantes en cuidado de crianza	*	*	*	716	*	*	*	*	*	*	19%
Estudiantes conectados con el ejército	*	*	*	749	*	*	*	*	*	*	54%
Estudiantes inmigrantes	*	*	*	701	*	*	*	*	*	*	10%

Logro académico

Esta sección de los informes incluye resultados de evaluaciones estatales, incluida la Evaluación de Aprendizaje Estudiantil de Nueva Jersey (NJSLA), los Mapas de Aprendizaje Dinámico (DLM) y la evaluación ACCESS para ELL. Para obtener más información sobre las evaluaciones estatales de Nueva Jersey, consulte la [página de Evaluación del NJDOE](#).

Nota importante para 2022-23: los datos de NJSLA no están disponibles para 2019-2020 y 2020-21 debido a exenciones federales y cancelaciones de evaluaciones. Dado que los datos de los últimos tres años se vieron afectados por la pandemia de varias maneras, el NJDOE recomienda precaución al comparar los datos de un año a otro.

Evaluación de Matemáticas - Participación y Desempeño

Esta tabla muestra el desempeño en las evaluaciones estatales de matemáticas, tanto en general como por grupo de estudiantes. Incluye los resultados de los estudiantes que tomaron tanto el NJSLA como el DLM. Los resultados de NJSLA incluyen a los estudiantes que toman evaluaciones de fin de grado en los grados 3 a 8, así como evaluaciones de fin de curso.

(Álgebra I, Geometría, Álgebra II) en secundaria y preparatoria. Los resultados de las evaluaciones de matemáticas de la escuela secundaria incluyen todos los resultados de Álgebra I y Geometría y/o Álgebra II solo para estudiantes que tomaron Álgebra I en la escuela intermedia y que están inscritos en su primer curso de matemáticas de la escuela secundaria.

que corresponde a una evaluación de fin de curso. Los estudiantes que estuvieron matriculados durante menos de medio año escolar están excluidos de los resultados de desempeño. Se considera que los estudiantes han cumplido o superado las expectativas si obtienen una puntuación de Nivel 4 o 5 en la NJSLA o de Nivel 3 o 4 en la evaluación DLM.

Esta tabla muestra tanto el porcentaje de estudiantes que cumplieron o superaron las expectativas como una tasa de competencia utilizada para la responsabilidad federal. La tasa de competencia para la responsabilidad federal será menor si la tasa de participación es inferior al 95%. Esta tabla también muestra el progreso hacia el cumplimiento de los objetivos de largo plazo del estado.

meta de 80% de competencia para 2032. Los objetivos anuales son específicos de cada subgrupo, escuela y distrito y representan la competencia esperada necesaria para mantener el rumbo para alcanzar la meta a largo plazo del estado. Los grupos de estudiantes donde los campos de objetivos anuales están atenuados no están obligados a cumplir los objetivos anuales según

Responsabilidad de la ESSA. Para obtener más detalles sobre el sistema de responsabilidad de Nueva Jersey, consulte la [página de Responsabilidad del NJDOE](#). También puede encontrar más información y datos adicionales en la [página de Logros Académicos del NJDOE](#).

grupo de estudiantes	Válido	% de estudiantes que toman	Escuela: % de evaluadores cumplieron/superaron	Distrito: % de evaluadores cumplieron/superaron	Estado: % de evaluadores cumplieron/superaron	Tasa de competencia para el nivel federal	Anual	Cumplido Anual
	Puntuaciones	prueba	Expectativas	Expectativas	Expectativas	Responsabilidad	Objetivo	Objetivo
Toda la escuela	885	99,6%	36,6%	41,6%	38,2%	36,6%	55,3%	No se cumplen
Blanco	532	99,6%	44,2%	49,6%	48,7%	44,2%	59,1%	No se cumplen
Hispano	180	99,5%	21,7%	27%	22,2%	21,7%	42,2%	No se cumplen
Negro o afroamericano	91	100%	11%	15,8%	17,9%	11%	34,1%	No se cumplen
Asiático, nativo de Hawái o del Pacífico	62	100%	54,8%	59,2%	73,1%	54,8%	70,8%	No se cumplen
Isleño	*	*	*	*	*	*	**	**
Indio americano o nativo de Alaska	*	*	*	*	*	*	*	*
Dos o más carreras	*	95,2%	30%	39,6%	46,4%	30%	21,2%	Objetivo atenuado
Femenino	*	99,3%	32,5%	38,5%	36,5%	32,5%		
Masculino	*	99,8%	40%	44,4%	39,9%	40%		
Género no binario/no designado	*	*	*	*	36,8%	*		
Estudiantes económicamente desfavorecidos	221	98,7%	15,8%	22,3%	19,5%	15,8%	42,3%	No se cumplen
Personas que no están en desventaja económica	664	99,9%	43,5%	48,1%	48,8%	43,5%		
Estudiantes								
Estudiantes con discapacidades	202	99%	<10%	14,1%	15,7%	<10%	29,9%	No se cumplen
Estudiantes sin discapacidades	683	99,7%	44,7%	49,7%	43%	44,7%		
Estudiantes de inglés	77	100%	15,6%	28,9%	18,1%	15,6%	38,7%	No se cumplen
Estudiantes que no hablan inglés	808	99,5%	38,6%	43%	41%	38,6%		
Estudiantes sin hogar	*	*	*	*	11,9%	*		
Estudiantes en cuidado de crianza	*	*	*	*	<10%	*		
Estudiantes conectados con el ejército	*	*	*	*	37,3%	*		
Estudiantes inmigrantes	*	*	*	*	12,7%	*		

† La meta se cumplió dentro de un intervalo de confianza.

Logro académico

Esta sección de los informes incluye resultados de evaluaciones estatales, incluida la Evaluación de Aprendizaje Estudiantil de Nueva Jersey (NJSLA), los Mapas de Aprendizaje Dinámico (DLM) y la evaluación ACCESS para ELL. Para obtener más información sobre las evaluaciones estatales de Nueva Jersey, consulte la [página de Evaluación del NJDOE](#).

Nota importante para 2022-23: los datos de NJSLA no están disponibles para 2019-2020 y 2020-21 debido a exenciones federales y cancelaciones de evaluaciones. Dado que los datos de los últimos tres años se vieron afectados por la pandemia de varias maneras, el NJDOE recomienda precaución al comparar los datos de un año a otro.

Evaluación de Matemáticas – Tendencias de Desempeño

Este gráfico muestra el porcentaje de estudiantes que cumplieron o superaron las expectativas en cada nivel de grado o examen de fin de curso en la Evaluación de Aprendizaje Estudiantil de Nueva Jersey (NJSLA) para Matemáticas durante los últimos tres años.

Nota importante para 2022-23: Debido a la cancelación de evaluaciones estatales en años anteriores, los resultados de las evaluaciones estatales no están disponibles para el año escolar 2020-21. Además, los resultados de las evaluaciones de fin de curso para Geometría y Álgebra II para 2018-19 y años anteriores incluyeron a todos los estudiantes de la escuela intermedia y de los grados 9 y 10. Los requisitos para las pruebas de la escuela secundaria cambiaron en 2021-22 para que los estudiantes solo deban tomar el NJSLA una vez en la escuela secundaria. Por lo tanto, los datos de 2021-22 y 2022-23 para Geometría y Álgebra II pueden no ser comparables con los datos de 2018-19.

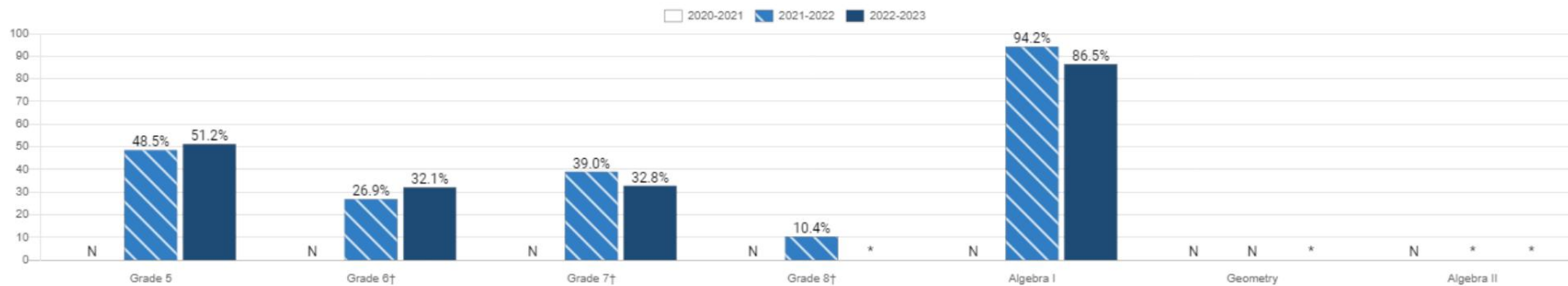

† Los resultados de nivel de grado no incluyen a los estudiantes que tomaron las pruebas de fin de curso de Álgebra I, Geometría o Álgebra II.

Logro académico

Esta sección de los informes incluye resultados de evaluaciones estatales, incluida la Evaluación de Aprendizaje Estudiantil de Nueva Jersey (NJSLA), los Mapas de Aprendizaje Dinámico (DLM) y la evaluación ACCESS para ELL. Para obtener más información sobre las evaluaciones estatales de Nueva Jersey, consulte la [página de Evaluación del NJDOE](#).

Nota importante para 2022-23: los datos de NJSLA no están disponibles para 2019-2020 y 2020-21 debido a exenciones federales y cancelaciones de evaluaciones. Dado que los datos de los últimos tres años se vieron afectados por la pandemia de varias maneras, el NJDOE recomienda precaución al comparar los datos de un año a otro.

Evaluación de Matemáticas - Rendimiento por grado: Grado 5

Esta tabla muestra el desempeño en la sección de Matemáticas de la Evaluación de Aprendizaje Estudiantil de Nueva Jersey (NJSLA). Los resultados de desempeño en esta tabla incluyen a todos los estudiantes que tomaron la evaluación NJSLA, que incluye estudiantes que estuvieron matriculados menos de medio año.

grupo de estudiantes	Válido Puntuaciones	Escuela media Puntuación de escala	Media del distrito Puntuación de escala	Estado medio Puntuación de escala	% Nivel 1: Aún no cumplió Expectativas	% Nivel 2: Cumplido parcialmente Expectativas	% Nivel 3: Acercado Expectativas	% Nivel 4: Cumplido Expectativas	% Nivel 5: Superado Expectativas	% de evaluadores cumplieron o superó las expectativas	Estado: % de evaluadores cumplieron o superó las expectativas
Toda la escuela	213	749	749	740	5%	15%	30%	45%	6%	51%	40%
Blanco	128	756	756	750	2%	8%	26%	55%	9%	64%	52%
Hispano	45	731	731	726	11%	29%	36%	24%	0%	24%	23%
Negro o afroamericano	21	732	732	720	10%	33%	38%	14%	5%	19%	18%
Asiático, nativo de Hawái o Isla del Pacífico	11	759	759	772	0%	0%	27%	73%	0%	73%	76%
Indio americano o Alaska Nativo	*	*	*	742	*	*	*	*	*	*	42%
Dos o mas carreras	*	*	*	749	*	*	*	*	*	*	50%
Femenino	*	746	746	739	3%	17%	34%	40%	6%	46%	38%
Masculino	*	751	751	741	7%	12%	25%	50%	6%	56%	42%
No binario/no designado género	*	*	*	745	*	*	*	*	*	*	45%
Económicamente Estudiantes desfavorecidos	57	730	730	723	7%	30%	44%	18%	2%	19%	19%
No económicamente Estudiantes desfavorecidos	156	755	755	751	4%	9%	24%	55%	8%	63%	52%
Estudiantes con discapacidades	39	725	725	719	18%	33%	31%	18%	0%	18%	17%
Estudiantes sin discapacidad	174	754	754	745	2%	10%	29%	51%	7%	59%	45%
Estudiantes de inglés	*	*	*	711	*	*	*	*	*	*	*
Estudiantes que no hablan inglés	*	749	749	743	4%	14%	29%	47%	6%	53%	43%
Estudiantes sin hogar	*	*	*	713	*	*	*	*	*	*	11%
Estudiantes en cuidado de crianza	*	*	*	714	*	*	*	*	*	*	10%
Estudiantes conectados con el ejército	*	*	*	741	*	*	*	*	*	*	39%
Estudiantes inmigrantes	*	*	*	713	*	*	*	*	*	*	21%



Logro académico

Esta sección de los informes incluye resultados de evaluaciones estatales, incluida la Evaluación de Aprendizaje Estudiantil de Nueva Jersey (NJSLA), los Mapas de Aprendizaje Dinámico (DLM) y la evaluación ACCESS para ELL. Para obtener más información sobre las evaluaciones estatales de Nueva Jersey, consulte la [página de Evaluación del NJDOE](#).

Nota importante para 2022-23: los datos de NJSLA no están disponibles para 2019-2020 y 2020-21 debido a exenciones federales y cancelaciones de evaluaciones. Dado que los datos de los últimos tres años se vieron afectados por la pandemia de varias maneras, el NJDOE recomienda precaución al comparar los datos de un año a otro.

Evaluación de Matemáticas - Rendimiento por grado: 8.º grado

Esta tabla muestra el desempeño en la sección de matemáticas de la Evaluación de Aprendizaje Estudiantil de Nueva Jersey (NJSLA). Los resultados de desempeño en esta tabla incluyen a todos los estudiantes que tomaron el NJSLA, que incluye a los estudiantes que estuvieron matriculados menos de medio año.

Los estudiantes que tomaron las evaluaciones de fin de curso de Álgebra I, Geometría o Álgebra II no se incluyen en los resultados de nivel de grado.

grupo de estudiantes	Válido Puntuaciones	Escuela media Puntuación de escala	Media del distrito Puntuación de escala	Estado medio Puntuación de escala	% Nivel 1: Aún no cumplió Expectativas	% Nivel 2: Cumplido parcialmente Expectativas	% Nivel 3: Acercado Expectativas	% Nivel 4: Cumplido Expectativas	% Nivel 5: Superado Expectativas	% de evaluadores cumplieron o superó las expectativas	Estado: % de evaluadores cumplieron o superó las expectativas
Toda la escuela	175	710	710	716	*	*	*	*	*	*	18%
Blanco	93	718	718	727	27%	32%	31%	10%	0%	10%	25%
Hispano	49	702	702	709	*	*	*	*	*	*	12%
Negro o afroamericano	23	696	696	703	*	*	*	*	*	*	*
Asiático, nativo de Hawái o Isleño del Pacífico	*	*	*	739	*	*	*	*	*	*	41%
Indio americano o Alaska Nativo	*	*	*	708	*	*	*	*	*	*	12%
Dos o mas carreras	*	*	*	719	*	*	*	*	*	*	21%
Femenino	*	712	712	717	*	*	*	*	*	*	17%
Masculino	*	708	708	716	*	*	*	*	*	*	18%
No binario/no designado género	*	*	*	728	*	*	*	*	*	*	28%
Económicamente Estudiantes desfavorecidos	53	699	699	707	*	*	*	*	*	*	11%
No económicamente Estudiantes desfavorecidos	122	714	714	723	*	*	*	*	*	*	23%
Estudiantes con discapacidades	57	697	697	699	*	*	*	*	*	*	*
Estudiantes sin discapacidad 118	*	716	716	721	*	*	*	*	*	*	21%
Estudiantes de inglés Estudiantes que no hablan inglés	*	711	711	718	*	*	*	*	*	*	19%
Estudiantes sin hogar	*	*	*	700	*	*	*	*	*	*	*
Estudiantes en cuidado de crianza	*	*	*	692	*	*	*	*	*	*	*
Estudiantes conectados con el ejército	*	*	*	721	*	*	*	*	*	*	22%
Estudiantes inmigrantes	*	*	*	686	*	*	*	*	*	*	*

Logro académico

Esta sección de los informes incluye resultados de evaluaciones estatales, incluida la Evaluación de Aprendizaje Estudiantil de Nueva Jersey (NJSLA), los Mapas de Aprendizaje Dinámico (DLM) y la evaluación ACCESS para ELL. Para obtener más información sobre las evaluaciones estatales de Nueva Jersey, consulte la [página de Evaluación del NJDOE](#).

Nota importante para 2022-23: los datos de NJSLA no están disponibles para 2019-2020 y 2020-21 debido a exenciones federales y cancelaciones de evaluaciones. Dado que los datos de los últimos tres años se vieron afectados por la pandemia de varias maneras, el NJDOE recomienda precaución al comparar los datos de un año a otro.

Evaluación de Matemáticas - Rendimiento por prueba: Álgebra I

Esta tabla muestra el desempeño en la evaluación de fin de curso de Álgebra I de NJSLA. Los resultados de desempeño en esta tabla incluyen a todos los estudiantes que tomaron el NJSLA, no excluye a los estudiantes que estuvieron matriculados menos de medio año.

Esto incluye a los estudiantes que estuvieron inscritos en un curso de Álgebra I y tomaron la evaluación de Álgebra I en los grados 7 al 12. Los estudiantes de sexto grado que estuvieron inscritos en el curso de Álgebra I durante el año escolar 2022-23 debían tomar tanto el examen de Álgebra I como el de Álgebra I, y evaluación de matemáticas de sexto grado. El

Los resultados de su evaluación de Álgebra I no se incluyen en estos resultados, pero se informarán cuando el estudiante esté en el noveno grado.

Nota importante para 2022-23: El NJDOE recomienda precaución al comparar el desempeño de Álgebra I de 2022-23 con datos anteriores a 2019-20, ya que la población de estudiantes que toman esta evaluación ha cambiado como resultado de los nuevos requisitos de pruebas de la escuela secundaria. Los datos de NJSLA no están disponibles para el 2020-21 año escolar.

grupo de estudiantes	Válido Puntuaciones	Escuela media Puntuación de escala	Media del distrito Puntuación de escala	Estado medio Puntuación de escala	% Nivel 1: Aún no cumplió Expectativas	% Nivel 2: Cumplido parcialmente Expectativas	% Nivel 3: Acercado Expectativas	% Nivel 4: Cumplido Expectativas	% Nivel 5: Superado Expectativas	% de evaluadores cumplieron o superó las expectativas	Estado: % de evaluadores cumplieron o superó las expectativas
Toda la escuela	74	774	736	738	0%	1%	12%	74%	12%	86%	35%
Blanco	52	771	744	747	0%	2%	15%	71%	12%	83%	46%
Hispano	*	*	720	723	*	*	*	*	*	*	20%
Negro o afroamericano	*	*	715	720	*	*	*	*	*	*	decimals%
Asiático, nativo de Hawái o Isla del Pacífico	12	789	773	773	0%	0%	0%	75%	25%	100%	73%
Indio americano o Alaska Nativo	*	*	*	732	*	*	*	*	*	*	31%
Dos o mas carreras	*	*	*	746	*	*	*	*	*	*	44%
Femenino	*	770	738	737	0%	3%	12%	71%	15%	85%	34%
Masculino	*	777	735	739	0%	0%	13%	78%	10%	88%	37%
No binario/no designado género	*	*	*	739	*	*	*	*	*	*	34%
Económicamente Estudiantes desfavorecidos	*	*	721	722	*	*	*	*	*	*	18%
No económicamente Estudiantes desfavorecidos	*	774	741	746	0%	2%	12%	72%	14%	86%	44%
Estudiantes con discapacidades	*	*	710	712	*	*	*	*	*	*	*
Estudiantes sin discapacidades	*	774	743	742	0%	1%	12%	74%	12%	86%	40%
Estudiantes de inglés	*	*	701	706	*	*	*	*	*	*	*
Estudiantes que no hablan inglés	*	774	739	740	0%	1%	12%	74%	12%	86%	38%
Estudiantes sin hogar	*	*	*	713	*	*	*	*	*	*	11%
Estudiantes en cuidado de crianza	*	*	*	707	*	*	*	*	*	*	*
Estudiantes conectados con el ejército	*	*	*	734	*	*	*	*	*	*	30%
Estudiantes inmigrantes	*	*	*	702	*	*	*	*	*	*	*



Logro académico

Esta sección de los informes incluye resultados de evaluaciones estatales, incluida la Evaluación de Aprendizaje Estudiantil de Nueva Jersey (NJSLA), los Mapas de Aprendizaje Dinámico (DLM) y la evaluación ACCESS para ELL. Para obtener más información sobre las evaluaciones estatales de Nueva Jersey, consulte la [página de Evaluación del NJDOE](#).

Nota importante para 2022-23: los datos de NJSLA no están disponibles para 2019-2020 y 2020-21 debido a exenciones federales y cancelaciones de evaluaciones. Dado que los datos de los últimos tres años se vieron afectados por la pandemia de varias maneras, el NJDOE recomienda precaución al comparar los datos de un año a otro.

Evaluación de Matemáticas - Rendimiento por prueba: Álgebra II

Esta tabla muestra el desempeño en la evaluación de fin de curso de Álgebra II de NJSLA. Los resultados de desempeño en esta tabla incluyen a todos los estudiantes que tomaron el NJSLA, no excluye a los estudiantes que estuvieron matriculados menos de medio año.

Nota importante para 2022-23: El NJDOE recomienda precaución al comparar el desempeño de Álgebra II de 2022-23 con datos anteriores a 2019-20, ya que la población de estudiantes que toman esta evaluación ha cambiado como resultado de los nuevos requisitos de pruebas de la escuela secundaria. Los datos de NJSLA no están disponibles para el 2020-21 año escolar.

grupo de estudiantes	Válido <small>Puntuaciones</small>	Escuela media <small>Puntuación de escala</small>	Media del distrito <small>Puntuación de escala</small>	Estado medio <small>Puntuación de escala</small>	% Nivel 1: Aún no cumplió <small>Expectativas</small>	% Nivel 2: Cumplido parcialmente <small>Expectativas</small>	% Nivel 3: Acercado <small>Expectativas</small>	% Nivel 4: Cumplido <small>Expectativas</small>	% Nivel 5: Superado <small>Expectativas</small>	% de evaluadores cumplieron o <small>superó las expectativas</small>	Estado: % de evaluadores cumplieron o <small>superó las expectativas</small>
Toda la escuela	*	*	*	762	*	*	*	*	*	*	66%
Blanco	*	*	*	765	*	*	*	*	*	*	69%
Hispano	*	*	*	718	*	*	*	*	*	*	24%
Negro o afroamericano	*	*	*	729	*	*	*	*	*	*	31%
Asiático, nativo de Hawái o Isleño del Pacífico	*	*	*	781	*	*	*	*	*	*	84%
Indio americano o Alaska Nativo	*	*	*	774	*	*	*	*	*	*	70%
Dos o mas carreras	*	*	*	766	*	*	*	*	*	*	69%
Femenino	*	*	*	757	*	*	*	*	*	*	61%
Masculino	*	*	*	767	*	*	*	*	*	*	70%
No binario/no designado género	*	*	*	746	*	*	*	*	*	*	40%
Económicamente Estudiantes desfavorecidos	*	*	*	715	*	*	*	*	*	*	21%
No económicamente Estudiantes desfavorecidos	*	*	*	772	*	*	*	*	*	*	75%
Estudiantes con discapacidades	*	*	*	717	*	*	*	*	*	*	29%
Estudiantes sin discapacidades	*	*	*	763	*	*	*	*	*	*	66%
Estudiantes de inglés Estudiantes que no hablan inglés	*	*	*	689	*	*	*	*	*	*	*
Estudiantes sin hogar	*	*	*	764	*	*	*	*	*	*	68%
Estudiantes en cuidado de crianza	*	*	*	706	*	*	*	*	*	*	17%
Estudiantes conectados con el ejército	*	*	*	*	*	*	*	*	*	*	*
Estudiantes inmigrantes	*	*	*	753	*	*	*	*	*	*	*



Logro académico

Esta sección de los informes incluye resultados de evaluaciones estatales, incluida la Evaluación de Aprendizaje Estudiantil de Nueva Jersey (NJSLA), los Mapas de Aprendizaje Dinámico (DLM) y la evaluación ACCESS para ELL. Para obtener más información sobre las evaluaciones estatales de Nueva Jersey, consulte la [página de Evaluación del NJDOE](#).

Nota importante para 2022-23: los datos de NJSLA no están disponibles para 2019-2020 y 2020-21 debido a exenciones federales y cancelaciones de evaluaciones. Dado que los datos de los últimos tres años se vieron afectados por la pandemia de varias maneras, el NJDOE recomienda precaución al comparar los datos de un año a otro.

Evaluación alternativa de DLM: participación

Esta tabla muestra la cantidad de estudiantes que toman la evaluación alternativa Dynamic Learning Maps (DLM), que evalúa el progreso académico en Artes del Lenguaje Inglés (ELA) y Matemáticas para estudiantes con las discapacidades intelectuales más significativas.

Calificación	ELA- # estudiantes evaluados	Matemáticas- # estudiantes evaluados
5	*	*
6	*	*
7	*	*
8	*	*



Logro académico

Esta sección de los informes incluye resultados de evaluaciones estatales, incluida la Evaluación de Aprendizaje Estudiantil de Nueva Jersey (NJSLA), los Mapas de Aprendizaje Dinámico (DLM) y la evaluación ACCESS para ELL. Para obtener más información sobre las evaluaciones estatales de Nueva Jersey, consulte la [página de Evaluación del NJDOE](#).

Nota importante para 2022-23: los datos de NJSLA no están disponibles para 2019-2020 y 2020-21 debido a exenciones federales y cancelaciones de evaluaciones. Dado que los datos de los últimos tres años se vieron afectados por la pandemia de varias maneras, el NJDOE recomienda precaución al comparar los datos de un año a otro.

Prueba de dominio del idioma inglés: participación y desempeño

Esta tabla muestra, por años en el distrito, la cantidad de estudiantes de inglés que tomaron la evaluación ACCESS for ELLs para determinar el dominio del idioma inglés y el porcentaje de estudiantes evaluados que recibieron una puntuación general de 4.5 o superior. Los estudiantes deben recibir una puntuación de 4.5 o superior para ser considerados para echarán al estado

Años en el distrito	# Estudiantes evaluados	% de estudiantes con puntuación general inferior a 4,5	% de estudiantes con puntuación general de 4,5 o superior
0-2	30	>90%	<10%
3-4	*	*	*
5 o más	*	*	*

Progreso del idioma inglés hacia el dominio

Esta tabla muestra el porcentaje de estudiantes de inglés que demostraron la cantidad esperada de crecimiento en la evaluación ACCESS for ELLs 2.0 para el dominio del idioma inglés. El crecimiento esperado de un estudiante se basa en el nivel de competencia del año inicial del estudiante y las expectativas de crecimiento del estudiante son incrementado en intervalos iguales cada año para que el estudiante alcance el puntaje de corte de competencia de 4.5 dentro de cinco años. La tabla muestra el objetivo anual para el porcentaje de estudiantes que lograron el crecimiento esperado y si ese objetivo se cumplió.

grupo de estudiantes	Porcentaje de estudiantes de inglés que logran el crecimiento esperado hasta el dominio del	Meta Anual	¿Se cumplió el objetivo?
Alumnos de toda la escuela/aprendices de inglés	25,8%	27,4%	Objetivo alcanzado†

† La meta se cumplió dentro de un intervalo de confianza.

Logro académico

La Evaluación de Aprendizaje Estudiantil de Ciencias de Nueva Jersey (NJSLA-S) mide el dominio de los estudiantes con los Estándares de Aprendizaje Estudiantil de Ciencias de Nueva Jersey. Todos los estudiantes en los grados 5, 8 y 11 toman la evaluación NJSLA-Ciencias. Los estudiantes reciben una puntuación de Nivel 1, 2, 3 o 4, donde los niveles 3 y 4 representan competencia. Visite el sitio web de NJSLA-Ciencia para obtener más información sobre NJSLA-S. Estos resultados no incluyen a los estudiantes que tomaron la evaluación de Ciencias de Dynamic Learning Maps (DLM). Visite la página de informes de evaluación para obtener resultados de DLM.

Evaluación de ciencias de NJSLA: resumen del quinto grado

Esta tabla muestra el desempeño de los estudiantes en la evaluación de Ciencias de NJSLA. Los estudiantes con calificaciones de nivel 3 o 4 se consideran competentes.

Nota importante para los informes 2022-23: Debido a la cancelación de evaluaciones estatales en años anteriores, los resultados de las evaluaciones estatales no están disponibles para el año escolar 2020-21.

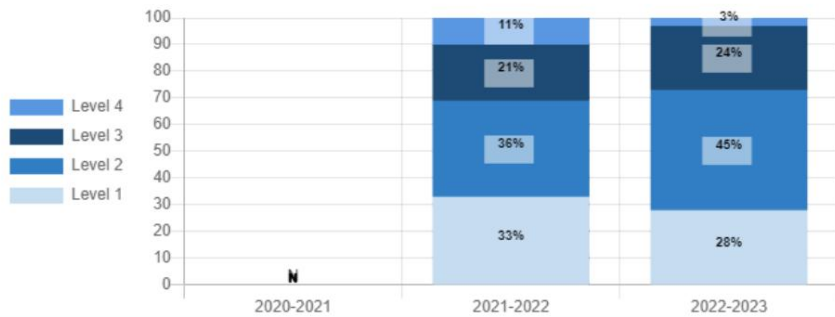

Evaluación de ciencias de NJSLA: resumen del octavo grado

Esta tabla muestra el desempeño de los estudiantes en la evaluación de Ciencias de NJSLA. Los estudiantes con calificaciones de nivel 3 o 4 se consideran competentes.

Nota importante para los informes 2022-23: Debido a la cancelación de evaluaciones estatales en años anteriores, los resultados de las evaluaciones estatales no están disponibles para el año escolar 2020-21.

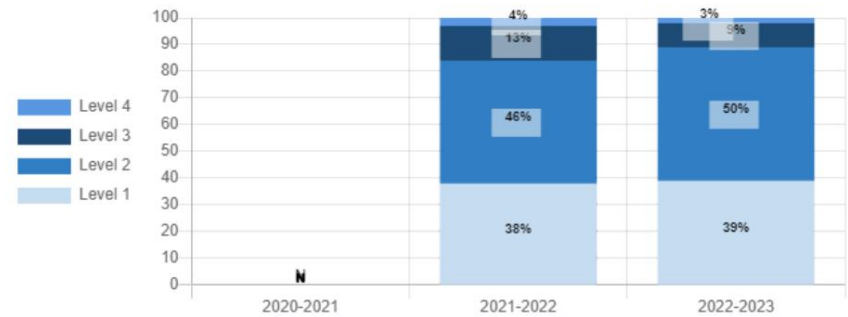

Logro académico

La Evaluación de Aprendizaje Estudiantil de Ciencias de Nueva Jersey (NJSLA-S) mide el dominio de los estudiantes con los Estándares de Aprendizaje Estudiantil de Ciencias de Nueva Jersey. Todos los estudiantes en los grados 5, 8 y 11 toman la evaluación NJSLA-Ciencias. Los estudiantes reciben una puntuación de Nivel 1, 2, 3 o 4, donde los niveles 3 y 4 representan competencia. Visite el sitio [web de NJSLA-Ciencia](#) para obtener más información sobre NJSLA-S. Estos resultados no incluyen a los estudiantes que tomaron la evaluación de Ciencias de Dynamic Learning Maps (DLM). Visite la [página de informes de evaluación](#) para obtener resultados de DLM.

Evaluación de Ciencias de NJSLA: Grado 5

Esta tabla muestra el desempeño de los estudiantes en la evaluación de Ciencias de NJSLA durante el año escolar, tanto en general como por grupo de estudiantes. Los estudiantes con calificaciones de nivel 3 o 4 se consideran competentes.

grupo de estudiantes	% Nivel 1	% Nivel 2	% Nivel 3	% Nivel 4
Toda la escuela	28%	45%	24%	3%
Blanco	28%	48%	32%	4%
Hispano	58%	40%	2%	0%
Negro o afroamericano	52%	33%	10%	5%
Asiático, nativo de Hawái o isleño del Pacífico	9%	64%	27%	0%
Indio americano o nativo de Alaska	*	*	*	*
Dos o mas carreras	*	*	*	*
Femenino	28%	52%	18%	3%
Masculino	29%	38%	30%	3%
Género no binario/no designado	*	*	*	*
Estudiantes económicamente desfavorecidos	55%	39%	4%	2%
Estudiantes que no están en desventaja económica	18%	47%	31%	3%
Estudiantes con discapacidades	62%	28%	10%	0%
Estudiantes sin discapacidades	21%	49%	27%	3%
Estudiantes de inglés	*	*	*	*
Estudiantes que no hablan inglés	26%	46%	25%	3%
Estudiantes sin hogar	*	*	*	*
Estudiantes en cuidado de crianza	*	*	*	*
Estudiantes conectados con el ejército	*	*	*	*
Estudiantes inmigrantes	*	*	*	*



Logro académico

La Evaluación de Aprendizaje Estudiantil de Ciencias de Nueva Jersey (NJSLA-S) mide el dominio de los estudiantes con los Estándares de Aprendizaje Estudiantil de Ciencias de Nueva Jersey. Todos los estudiantes en los grados 5, 8 y 11 toman la evaluación NJSLA-Ciencias. Los estudiantes reciben una puntuación de Nivel 1, 2, 3 o 4, donde los niveles 3 y 4 representan competencia. Visite el sitio [web de NJSLA-Ciencia](#) para obtener más información sobre NJSLA-S. Estos resultados no incluyen a los estudiantes que tomaron la evaluación de Ciencias de Dynamic Learning Maps (DLM). Visite la [página de informes de evaluación](#) para obtener resultados de DLM.

Evaluación de Ciencias de NJSLA: Grado 8

Esta tabla muestra el desempeño de los estudiantes en la evaluación de Ciencias de NJSLA durante el año escolar, tanto en general como por grupo de estudiantes. Los estudiantes con calificaciones de nivel 3 o 4 se consideran competentes.

grupo de estudiantes	% Nivel 1	% Nivel 2	% Nivel 3	% Nivel 4
Toda la escuela	39%	50%	9%	3%
Blanco	31%	54%	11%	4%
Hispano	54%	41%	5%	0%
Negro o afroamericano	56%	44%	0%	0%
Asiático, nativo de Hawái o isleño del Pacífico	20%	53%	20%	7%
Indio americano o nativo de Alaska	*	*	*	*
Dos o mas carreras	*	*	*	*
Femenino	35%	55%	8%	2%
Masculino	42%	45%	9%	4%
Género no binario/no designado	*	*	*	*
Estudiantes económicamente desfavorecidos	57%	39%	3%	0%
Estudiantes que no están en desventaja económica	33%	53%	10%	4%
Estudiantes con discapacidades	77%	21%	2%	0%
Estudiantes sin discapacidades	27%	58%	11%	4%
Estudiantes de inglés	*	*	*	*
Estudiantes que no hablan inglés	37%	51%	9%	3%
Estudiantes sin hogar	*	*	*	*
Estudiantes en cuidado de crianza	*	*	*	*
Estudiantes conectados con el ejército	*	*	*	*
Estudiantes inmigrantes	*	*	*	*



Escuela intermedia del municipio de Ocean
(25-3810-040)
2022-2023

Clave de informe:

* Los datos no se muestran para proteger la privacidad de los estudiantes.

** Los cálculos de rendición de cuentas requieren 20 o más estudiantes

N No hay datos disponibles para mostrar †

Esto indica una nota específica de la tabla; consulte la nota debajo de la tabla

Logro académico

Evaluación de competencia de graduación (NJGPA): grado 11

Esta tabla muestra el desempeño de los estudiantes de 11º grado en la Evaluación de Competencia de Graduación de Nueva Jersey (NJGPA), tanto en general como por grupo de estudiantes. Los estudiantes son identificados como listos para la graduación o aún no listos para la graduación tanto en artes del lenguaje inglés (ELA) como en matemáticas según sus puntajes en la evaluación.



Preparación universitaria y profesional

Información sobre los estándares de aprendizaje estudiantil de Nueva Jersey se puede encontrar en el sitio web del NJDOE.

Matemáticas - Participación en el curso

Esta tabla muestra el número de estudiantes matriculados en cursos de Matemáticas por grado y materia. Los estudiantes se cuentan más de una vez si estaban inscritos en cursos de múltiples áreas temáticas.

Categoría	Álgebra I 0	Geometría 0	Nivel de grado y otras matemáticas
6			231
7	9	0	212
8	67	0	177
Total	76	0	620

Preparación universitaria y profesional

Información sobre los [estándares de aprendizaje estudiantil de Nueva Jersey](#) se puede encontrar en el sitio web del NJDOE.

Idiomas del mundo - Participación en el curso

Esta tabla muestra el número de estudiantes matriculados en cursos de Idiomas del Mundo por grado e idioma. Los estudiantes se cuentan más de una vez si estaban inscritos en cursos en varios idiomas.

Calificación	Español	Francés	italiano	latín	Alemán	Chino	Otros idiomas
6	121	0	98	0	0	0	0
7	117	0	89	0	0	0	0
8	124	0	105	0	0	0	0
Total	362	0	292	0	0	0	0



Clave de informe:
* Los datos no se muestran para proteger la privacidad de los estudiantes.
** Los cálculos de rendición de cuentas requieren 20 o más estudiantes
N No hay datos disponibles para mostrar
† Esto indica una nota específica de la tabla; consulte la nota debajo de la tabla.

Preparación universitaria y profesional

Información sobre los estándares de aprendizaje estudiantil de Nueva Jersey se puede encontrar en el sitio web del NJDOE.

Ciencias de la Computación – Participación en el curso

Esta tabla muestra la cantidad de estudiantes matriculados en cursos de Ciencias de la Computación y Tecnología de la Información (TI) por grado y área temática. Los estudiantes se cuentan más de una vez si estaban inscritos en cursos de múltiples áreas temáticas.

Calificación	Programación de computadoras	Principios de la informática	Sistemas Computacionales	Otras ciencias de la computación	Redes	Sistemas de información	Otros TI
5	--	--	--	--	--	--	--
6	--	--	--	--	--	--	--
7	--	--	--	--	--	--	--
8	--	--	--	--	--	--	--
Total	0	0	0	0	0	0	0

Preparación universitaria y profesional

Información sobre los estándares de aprendizaje estudiantil de Nueva Jersey se puede encontrar en el sitio web del NJDOE.

Artes Visuales y Escénicas – Participación en el Curso

El primer conjunto de gráficos a continuación muestra los porcentajes de estudiantes que estuvieron matriculados en alguna clase de artes visuales y escénicas durante el año escolar. El segundo conjunto de gráficos muestra los porcentajes de estudiantes matriculados en al menos un curso dentro de cada una de las cuatro disciplinas artísticas durante el año escolar.

Grados 6-8: estudiantes matriculados en una o más clases de artes visuales y escénicas.

School

State

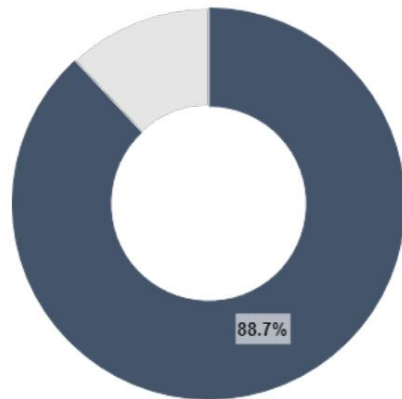
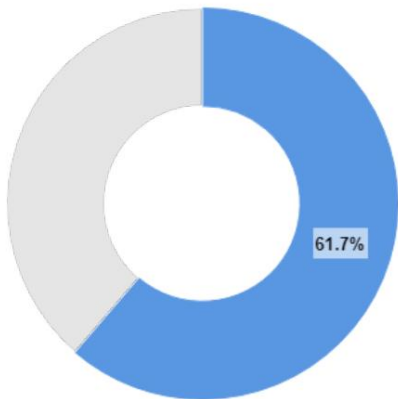

Preparación universitaria y profesional

Información sobre los [estándares de aprendizaje estudiantil de Nueva Jersey](#) se puede encontrar en el sitio web del NJDOE.

Artes Visuales y Escénicas – Participación en el Curso

El primer conjunto de gráficos a continuación muestra los porcentajes de estudiantes que estuvieron matriculados en alguna clase de artes visuales y escénicas durante el año escolar. El segundo conjunto de gráficos muestra los porcentajes de estudiantes matriculados en al menos un curso dentro de cada una de las cuatro disciplinas artísticas durante el año escolar.

Estudiantes matriculados en una o más clases por disciplina:

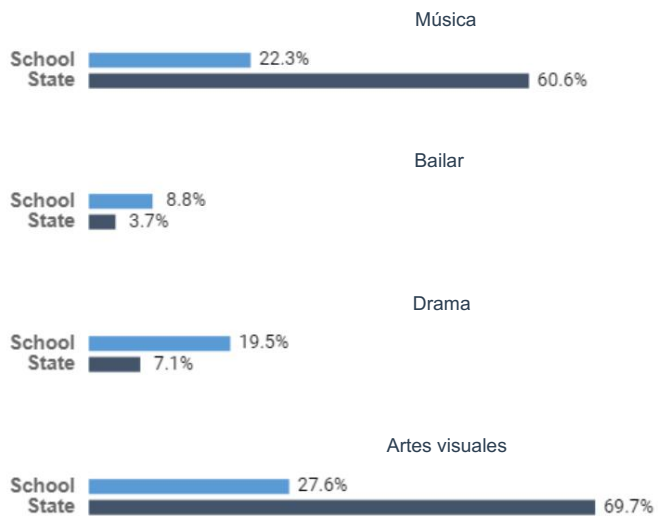



Clima y Medio Ambiente

Las ausencias de los estudiantes brindan información importante sobre la cultura y el clima de una escuela. Las investigaciones muestran que las ausencias afectan la capacidad de un estudiante para tener éxito en la escuela. El Departamento de Educación de Nueva Jersey utilizó aportes de las comunidades de Nueva Jersey para seleccionar el ausentismo crónico como medida de la calidad escolar.

y éxito estudiantil para el plan de responsabilidad de ESSA. Se define ausentismo crónico como la ausencia del 10% o más de los días matriculados durante el año escolar. Un estudiante que no está presente por cualquier motivo, ya sea justificado, injustificado o por acción disciplinaria, se considera ausente a menos que lo permita el estado.

estatuto o reglamento. Los estudiantes con menos de 45 días de membresía están excluidos del cálculo de asistencia.

Nota importante para 2022-23: El NJDOE recomienda precaución al comparar las tasas de ausentismo crónico de 2022-23 con las tasas de años anteriores, ya que la pandemia ha afectado las tasas de asistencia durante los últimos años.

Ausentismo crónico

Esta tabla muestra el número y porcentaje de estudiantes en los grados K-12, tanto en general como por grupo de estudiantes, que estuvieron ausentes crónicamente durante el año escolar. La columna del promedio estatal es el objetivo utilizado para propósitos de rendición de cuentas y refleja el promedio estatal para los estudiantes en los grados ofrecidos por la escuela. Cada grupo de estudiantes tiene el mismo objetivo en función de todos los estudiantes, por lo que aparecerá el mismo "promedio estatal" para todos los grupos de estudiantes. La última columna muestra si la tasa para cada grupo de estudiantes estuvo por encima del promedio estatal ("No cumplido") o menor o igual al promedio estatal ("Cumplido").

grupo de estudiantes	# de estudiantes crónicamente ausentes	% de estudiantes crónicamente ausentes	Promedio estatal	Cumplió con el promedio estatal
Toda la escuela	98	10,8%	14,4%	De
Blanco	47	8,8%	14,4%	De
Hispano	27	14,1%	14,4%	De
Negro o afroamericano	11	11,5%	14,4%	De
Asiático, nativo de Hawái o isleño del Pacífico	6	9,7%	14,4%	De
Indio americano o nativo de Alaska	*	*	**	**
Dos o mas carreras	*	35,0%	14,4%	No se cumplen
Femenino	*	10,4%		
Masculino	*	11,2%		
Género no binario/no designado	*	*		
Estudiantes económicamente desfavorecidos	43	16,9%	14,4%	No se cumplen
Estudiantes con discapacidades	35	17,3%	14,4%	No se cumplen
Estudiantes de inglés	7	16,3%	14,4%	No se cumplen
Estudiantes sin hogar	4	36,4%		
Estudiantes en cuidado de crianza	*	*		
Estudiantes conectados con el ejército	*	*		
Estudiantes inmigrantes	*	*		

Clima y Medio Ambiente

Las ausencias de los estudiantes brindan información importante sobre la cultura y el clima de una escuela. Las investigaciones muestran que las ausencias afectan la capacidad de un estudiante para tener éxito en la escuela. El Departamento de Educación de Nueva Jersey utilizó aportes de las comunidades de Nueva Jersey para seleccionar el ausentismo crónico como medida de la calidad escolar y el éxito de los estudiantes para el plan de responsabilidad de ESSA. Se define ausentismo crónico como la ausencia del 10% o más de los días matriculados durante el año escolar. Un estudiante que no está presente por cualquier motivo, ya sea justificado, injustificado o por acción disciplinaria, se considera ausente a menos que lo permitan los estatutos o reglamentos estatales. Los estudiantes con menos de 45 días de membresía están excluidos del cálculo de asistencia.

Nota importante para 2022-23: El NJDOE recomienda precaución al comparar las tasas de ausentismo crónico de 2022-23 con las tasas de años anteriores, ya que la pandemia ha afectado las tasas de asistencia durante los últimos años.

Días ausente

Este gráfico muestra el porcentaje de estudiantes K-12 según la cantidad de días que estuvieron ausentes durante el año escolar.

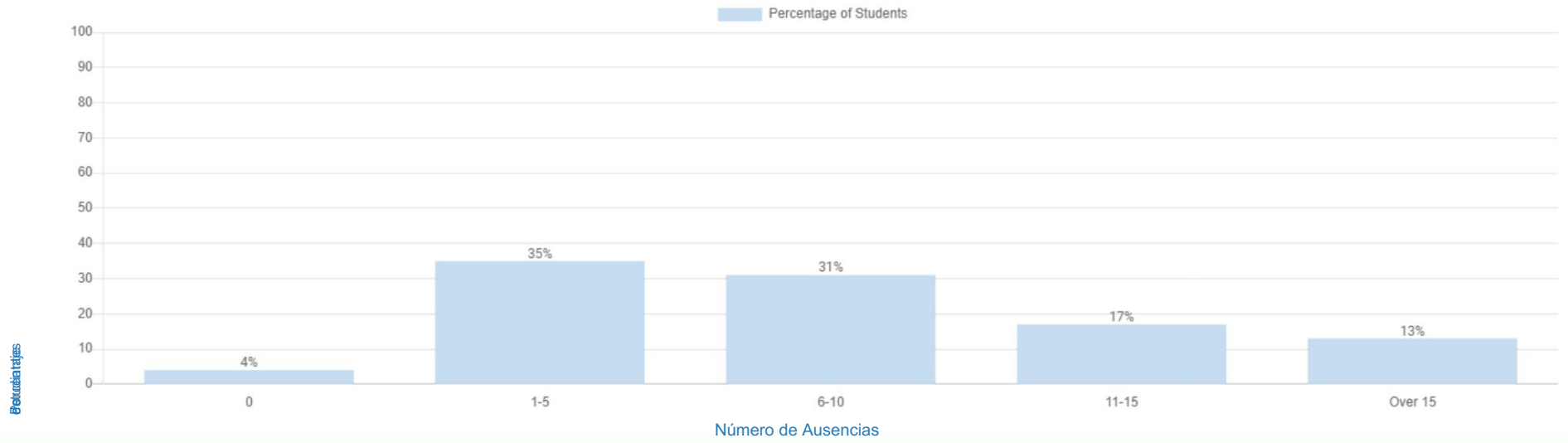

Clima y Medio Ambiente

Las ausencias de los estudiantes brindan información importante sobre la cultura y el clima de una escuela. Las investigaciones muestran que las ausencias afectan la capacidad de un estudiante para tener éxito en la escuela. El Departamento de Educación de Nueva Jersey utilizó aportes de las comunidades de Nueva Jersey para seleccionar el ausentismo crónico como medida de la calidad escolar y el éxito de los estudiantes para el plan de responsabilidad de ESSA. Se define ausentismo crónico como la ausencia del 10% o más de los días matriculados durante el año escolar. Un estudiante que no está presente por cualquier motivo, ya sea justificado, injustificado o por acción disciplinaria, se considera ausente a menos que lo permitan los estatutos o reglamentos estatales. Los estudiantes con menos de 45 días de membresía están excluidos del cálculo de asistencia.

Nota importante para 2022-23: El NJDOE recomienda precaución al comparar las tasas de ausentismo crónico de 2022-23 con las tasas de años anteriores, ya que la pandemia ha afectado las tasas de asistencia durante los últimos años.

Ausentismo crónico por grado

Este gráfico muestra el porcentaje de estudiantes por nivel de grado que estuvieron ausentes crónicamente durante el año escolar con una comparación estatal.

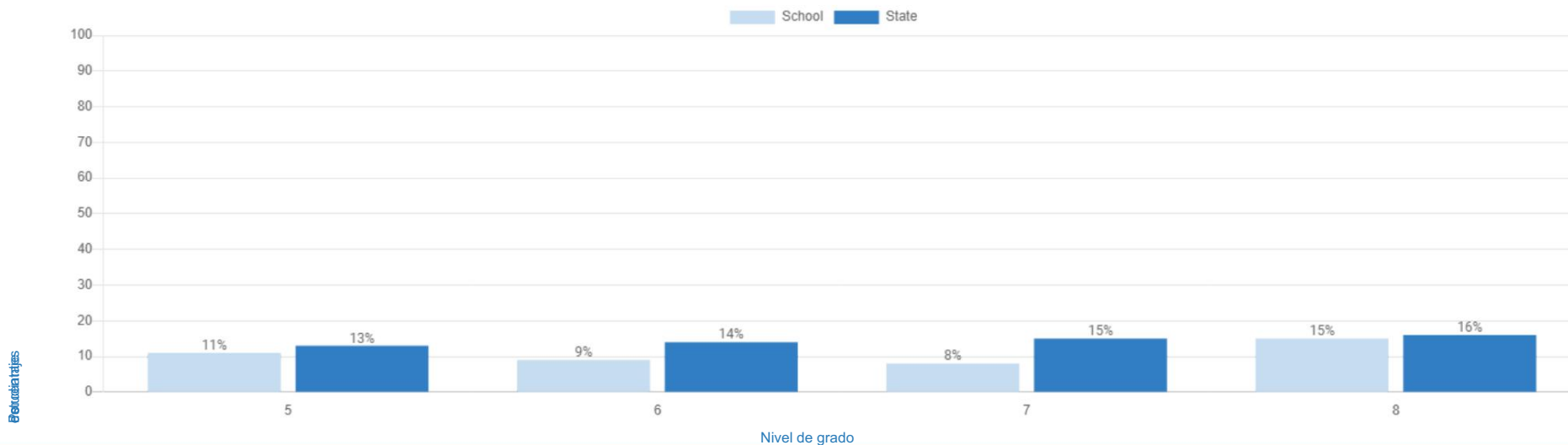



Clima y Medio Ambiente

El Departamento de Educación de Nueva Jersey recopila datos a través del Sistema de datos de seguridad estudiantil (SSDS). Además de los datos a continuación, el NJDOE debe, según la ESSA, informar sobre los datos de recopilación de datos de derechos civiles (CRDC) más recientes y disponibles públicamente, que se pueden encontrar en el sitio de [desempeño escolar del NJDOE](#).

[Página web](#). Tenga en cuenta que antes del año escolar 2017-2018, el CRDC y el sistema de recopilación estatal, EVVRS, no recopilaron los mismos elementos de datos. En un esfuerzo por alinear mejor el sistema estatal con el CRDC, el nuevo Sistema de datos de seguridad estudiantil (SSDS) recopila todos los elementos de datos CRDC requeridos. NJDOE está en el proceso de desarrollo de una función de informes para el SSDS que permitirá a las LEA utilizar los mismos datos para ambas presentaciones.

Nota importante para 2022-23: El NJDOE recomienda precaución al comparar los datos de seguridad estudiantil de 2022-23 con los datos de 2020-21 y 2019-20, ya que la pandemia afectó los datos de esos años.

Violencia, vandalismo, HIB y delitos de sustancias

Esta tabla muestra el número de incidentes reportados por tipo. Un solo incidente puede contarse bajo múltiples tipos de incidentes. el total unico

La fila de incidentes proporciona un recuento no duplicado de incidentes. La última fila muestra la tasa de incidencias por cada 100 alumnos matriculados.

Tipo de incidente	Número de incidentes
Violencia	7
Armas	1
Vandalismo	2
Sustancias	1
Acoso, Intimidación, Bullying (HIB)	21
Total de incidentes únicos	32
Incidentes por cada 100 estudiantes matriculados	3.58

Notificaciones policiales

Esta tabla muestra, por tipo de incidente, el número de casos en los que un incidente dio lugar a una notificación a la policía.

Tipo de incidente	Incidentes reportados a la policía
Violencia	1
Armas	0
Vandalismo	2
Sustancias	1
Acoso, Intimidación, Bullying (HIB)	8
Otros incidentes que llevaron a la expulsión	2



Clima y Medio Ambiente

El Departamento de Educación de Nueva Jersey recopila datos a través del Sistema de datos de seguridad estudiantil (SSDS). Además de los datos a continuación, el NJDOE debe, según la ESSA, informar sobre los datos de recopilación de datos de derechos civiles (CRDC) más recientes y disponibles públicamente, que se pueden encontrar en el sitio de [desempeño escolar del NJDOE](#).

[Página web](#). Tenga en cuenta que antes del año escolar 2017-2018, el CRDC y el sistema de recopilación estatal, EVVRS, no recopilaron los mismos elementos de datos. En un esfuerzo por alinear mejor el sistema estatal con el CRDC, el nuevo Sistema de datos de seguridad estudiantil (SSDS) recopila todos los elementos de datos CRDC requeridos. NJDOE está en el proceso de desarrollo de una función de informes para el SSDS que permitirá a las LEA utilizar los mismos datos para ambas presentaciones.

Nota importante para 2022-23: El NJDOE recomienda precaución al comparar los datos de seguridad estudiantil de 2022-23 con los datos de 2020-21 y 2019-20, ya que la pandemia afectó los datos de esos años.

Investigaciones de Acoso, Intimidación y Bullying (HIB)

Esta tabla muestra, según la naturaleza del incidente, el número de investigaciones de Acoso, Intimidación e Intimidación (HIB) presuntas y confirmadas.

La naturaleza de un incidente se basa en las categorías protegidas que se enumeran a continuación, y la naturaleza de una sola investigación HIB puede incluir múltiples categorías. Todos los incidentes confirmados deben tener un carácter identificado.

Naturaleza HIB (Categoría protegida)	HIB Presunto	HIB confirmado	Total de investigaciones HIB
Carrera		3	3
Religión	0	2	2
Ascendencia	0	0	0
Género	0	4	4
Orientación sexual	0	7	7
Discapacidad	0	1	1
Otro	0	8	8
Sin naturaleza identificada	7		7

Remociones disciplinarias de estudiantes

La primera tabla muestra, por tipo de expulsión, el número y porcentaje de estudiantes que recibieron expulsiones disciplinarias durante el año escolar. Eliminación

Los tipos incluyen estudiantes que reciben una o más suspensiones dentro de la escuela, una o más suspensiones fuera de la escuela, una o más suspensiones de cualquier tipo, traslado a otra escuela u otro programa educativo, expulsión sin más servicios educativos o arresto. La segunda tabla muestra el total

Número de días perdidos debido a suspensión fuera de la escuela para todos los estudiantes durante el año escolar. Además, el NJDOE debe informar sobre la número, porcentaje y datos demográficos de los estudiantes que recibieron expulsiones y esos datos están disponibles en el [sitio web del NJDOE](#).

Tipo de eliminación	Número de estudiantes	Porcentaje de estudiantes	Días escolares perdidos por falta de asistencia suspensions escolares
Suspensiones dentro de la escuela	1	0,1%	81
Suspensiones fuera de la escuela	29	3,2%	
Cualquier suspensión	30	3,4%	
Remoción a otro programa educativo	0	0,0%	
Expulsión	0	0,0%	
Arrestar	0	0,0%	



Clima y Medio Ambiente

Día de escuela

Esta tabla muestra las horas de inicio y finalización y la duración del día escolar para un estudiante típico en esta escuela. El tiempo de instrucción es la cantidad de tiempo que un estudiante típico participaba en actividades de instrucción bajo la supervisión de un maestro certificado. Los estudiantes de tiempo completo asisten a esta escuela por más de la mitad del día escolar y los estudiantes de tiempo compartido asisten a la escuela durante la mitad del día escolar o menos.

Categoría	Escuela
Hora de inicio típica	08 A.M
Hora de finalización típica	14:30
Duración del día escolar	6 horas, 30 minutos.
Tiempo completo - Tiempo de instrucción	5 Hrs. 33 minutos.
Tiempo compartido - Tiempo de instrucción	--

Relaciones de dispositivo

Esta tabla muestra la proporción de estudiantes por dispositivo, que es la cantidad de estudiantes en los grados PK-12 por dispositivo, incluidos los dispositivos designados para instrucción, pruebas y aprendizaje remoto. Los dispositivos son computadoras como tabletas, iPads, computadoras portátiles y Chromebooks. El conteo incluye solo dispositivos que cumplen con las especificaciones recomendadas a nivel nacional para pruebas en línea y aprendizaje digital desde preescolar hasta el grado 12. Esta información proviene de la encuesta electiva NJTRAx y refleja los datos enviados hasta octubre de 2023, por lo que es posible que los datos no estén disponibles para todas las escuelas. Además, puede parecer que las escuelas que han adoptado una política de Traiga su propio dispositivo tengan una proporción muy baja de estudiantes por dispositivo debido a esta política de decisión.

Año escolar	Proporción de estudiante a dispositivo
2022-2023	1:1

Acceso de los estudiantes a la tecnología e Internet

El NJDOE recopila información sobre los tipos de dispositivos de los estudiantes, los propietarios de los dispositivos y la conectividad a [Internet](#). [Informes sobre el acceso de los estudiantes a la tecnología y la conectividad a Internet](#) se puede encontrar en el sitio web del NJDOE.

Personal

Los datos del personal reflejan los maestros y administradores informados por los distritos al comienzo del año escolar.

Términos clave para datos del personal:

Profesores: todos los profesores del aula.

Administradores: directores, subdirectores, supervisores, coordinadores, directores y otros administradores de la oficina central, así como superintendentes y otros administradores a nivel de distrito.

Experiencia: La experiencia se basa en la información presentada por los distritos sobre todos los miembros de su personal. Para los propósitos de este informe, la Equidad de Educadores de la ESSA y los requisitos de informes federales, el NJDOE ha definido a los maestros como "sin experiencia" si tienen menos de cuatro años de experiencia previa en un distrito determinado. El

Las tablas a continuación informan sobre maestros y administradores "experimentados" para fines de informes federales.

Fuera de campo: un maestro es etiquetado como "fuera de campo" si potencialmente está enseñando fuera de su área de certificación. Esto podría ocurrir si no se puede encontrar al maestro en el sistema de certificación del NJDOE, si su código de trabajo no coincide con su certificación, o si el maestro tiene un certificado vencido.

Maestro provisional: un maestro con certificaciones provisionales es un maestro novato totalmente certificado que debe cumplir con requisitos adicionales de evaluación y tutoría durante su iniciación a la profesión antes de que se le otorgue la certificación "estándar" o permanente.

Profesores – Experiencia

Esta tabla muestra información sobre la experiencia y cualificación profesional de profesores. Los docentes fuera de su campo son docentes que potencialmente están enseñando fuera de su área de certificación. Los profesores con certificación provisional son principiantes totalmente certificados. maestros registrados que deben cumplir con requisitos adicionales de evaluación y tutoría durante su iniciación en la profesión antes de que se les conceda el permiso "estándar" o permanente. certificación. El Departamento de Educación de Nueva Jersey no emite emergencias certificadas de instrucción para profesores. Datos adicionales sobre las cualificaciones profesionales de docentes y administradores, desglosados por escuelas con alto o bajo nivel económico poblaciones desfavorecidas, está disponible en la [página del Personal de Desempeño Escolar](#).

Categoría	Profesores en Escuela	Profesores en Estado
Número total de profesores	104	118.882
Años promedio de experiencia en escuelas públicas.	14.9	12.5
Años promedio de experiencia en el distrito.	13.5	11.3
Número de Profesores con 4 o más años de experiencia en el distrito	94	88.415
Porcentaje de Docentes con 4 o más años de experiencia en el distrito	90,4%	74,8%
Número de docentes fuera de su campo	1	2.811
Porcentaje de docentes fuera de su campo	1%	2,4%
Número de Maestros con Credenciales Provisionales	2	8.605
Porcentaje de docentes con credenciales provisionales	1,9%	7,3%

Administradores – Experiencia

Esta tabla muestra información sobre la experiencia de los administradores asignados a esta escuela y en todo el estado.

Categoría	Administración en	Administración en
	Escuela	Estado
Número total de administradores	4	9.952
Años promedio de experiencia en escuelas públicas.	13.3	16.1
Años promedio de experiencia en el distrito.	13.3	12.5
Número de Administradores con 4 o más años de experiencia en el distrito	4	7.675
Porcentaje de Administradores con 4 o más años de experiencia en el distrito	100,0%	77,9%

El personal cuenta

Esta tabla muestra la cantidad de miembros del personal asignados a la escuela, el distrito y el estado. en varias categorías de personal. Los recuentos de personal en esta tabla reflejan los datos enviados por distritos a NJ SMART y reflejan a los maestros asignados y no se basan en tiempo completo equivalente (ETC). Además, algunos miembros del personal pueden ser asignados únicamente al distrito, pero trabajar en varias escuelas del distrito. En estos casos, la tabla puede mostrar 0 miembros del personal, asignado a la escuela, aunque haya miembros del personal del distrito trabajando en la escuela. Los datos de los especialistas en seguridad escolar se basan en datos presentados por los distritos en el CDS. y no está disponible a nivel escolar porque es un puesto asignado por el distrito.

Categoría de personal	Escuela: personal total Miembros	Distrito: Personal Total Miembros	Estado: Personal Total Miembros
Maestros	104	367	118.882
Administradores	4	24	9.952
Bibliotecarios/Medios	2	5	1.194
Especialistas enfermeras	1	5	2.960
Consejeros escolares	4	12	4.519
Equipo de estudio infantil Miembros	5	23	9.367
Psicólogos escolares	2	6	2.166
Trabajadores sociales escolares	1	5	2.654
Asistencia estudiantil	2	3	381
Coordinadores			
Seguridad escolar		1	694
Especialistas	—		



Escuela Intermedia del Municipio de Ocean
(25-3810-040)
2022-2023

Clave de informe:

* Los datos no se muestran para proteger la privacidad de los estudiantes.

** Los cálculos de rendición de cuentas requieren 20 o más estudiantes

N No hay datos disponibles para mostrar

† Esto indica una nota específica de la tabla; consulte la nota debajo de la tabla.

Personal

Los datos del personal reflejan los maestros y administradores informados por los distritos al comienzo del año escolar.

Términos clave para datos del personal:

Profesores: todos los profesores del aula.

Administradores: directores, subdirectores, supervisores, coordinadores, directores y otros administradores de la oficina central, así como superintendentes y otros administradores a nivel de distrito.

Experiencia: La experiencia se basa en la información presentada por los distritos sobre todos los miembros de su personal. Para los propósitos de este informe, la Equidad de Educadores de la ESSA y los requisitos de informes federales, el NJDOE ha definido a los maestros como "sin experiencia" si tienen menos de cuatro años de experiencia previa en un distrito determinado. El

Las tablas a continuación informan sobre maestros y administradores "experimentados" para fines de informes federales.

Fuera de campo: un maestro es etiquetado como "fuera de campo" si potencialmente está enseñando fuera de su área de certificación. Esto podría ocurrir si no se puede encontrar al maestro en el sistema de certificación del NJDOE, si su código de trabajo no coincide con su certificación, o si el maestro tiene un certificado vencido.

Maestro provisional: un maestro con certificaciones provisionales es un maestro novato totalmente certificado que debe cumplir con requisitos adicionales de evaluación y tutoría durante su iniciación a la profesión antes de que se le otorgue la certificación "estándar" o permanente.

Proporciones de estudiantes y personal

Esta tabla muestra las proporciones de estudiantes y miembros del personal en la escuela y el distrito. Las proporciones se basan en datos enviados por los distritos a NJ SMART y no se basan en personal de tiempo completo equivalente (ETC). Los datos de los especialistas en seguridad escolar se basan en datos presentados por los distritos en el sistema CDS y no está disponible a nivel escolar porque es un distrito asignado posición.

Relación	Proporción de escuelas	Proporción de distritos
Estudiantes a Maestros	9:1	9:1
Estudiantes a administradores	224:1	135:1
Maestros a administradores	26:1	15:1
De estudiantes a bibliotecarios/especialistas en medios †	448:1	649:1
Estudiantes a enfermeras †	895:1	649:1
De estudiantes a consejeros †	224:1	270:1
Miembros del equipo de estudio de estudiantes a niños †,††	38:1	31:1
Estudiantes a psicólogos escolares †	448:1	541:1
Estudiantes a trabajadores sociales de la escuela †	895:1	649:1
Estudiantes a Coordinadores de Asistencia Estudiantil †	448:1	1081:1
Estudiantes a especialistas en seguridad escolar †	--	3243:1

† En algunos distritos, los miembros del personal en estos roles que trabajan en varias escuelas pueden ser asignado sólo al distrito y no a escuelas individuales. Como resultado, una proporción escolar puede muestre N, pero puede haber personal asignado por el distrito trabajando en la escuela

†† Los miembros del Equipo de Estudio Infantil incluyen psicólogos escolares, trabajadores sociales escolares y Los consultores de maestros con discapacidades de aprendizaje también señalan que la proporción compara a los estudiantes con Discapacidades en lugar de todos los estudiantes.

Maestros y administradores – Demografía

Esta tabla compara el porcentaje de estudiantes, maestros y administradores por género y por grupo racial y étnico. Para proteger la privacidad de los estudiantes y el personal, los porcentajes de género pueden mostrar un rango, dependiendo del tamaño total de la población escolar.

Categoría	Estudiantes en la escuela	Maestros en la escuela	Administradores en la escuela	Estudiantes en el estado	Maestros en el estado	Administradores en el estado
Femenino	46,0%	75-80%	*	48,0%	77,0%	57,0%
Masculino	54,0%	20-25%	*	52,0%	23,0%	43,0%
Género no binario/no designado	≤1%	≤5%	*	≤1%	≤1%	≤1%
Blanco	59,0%	95,2%	100,0%	39,1%	82,2%	74,8%
Hispano	21,1%	2,9%	0,0%	33,1%	8,3%	8,5%
Negro o afroamericano	10,6%	0,0%	0,0%	14,4%	6,3%	14,3%
asiático	7,0%	1,9%	0,0%	10,1%	2,4%	1,4%
Indio americano o nativo de Alaska	0,0%	0,0%	0,0%	0,2%	0,1%	0,1%
Nativo de Hawái o de las Islas del Pacífico	0,0%	0,0%	0,0%	0,2%	0,4%	0,6%
Dos o mas carreras	2,2%	0,0%	0,0%	2,9%	0,2%	0,4%



Personal

Los datos del personal reflejan los maestros y administradores informados por los distritos al comienzo del año escolar.

Términos clave para los datos del personal: Maestros: todos los maestros

de aula Administradores: directores, subdirectores, supervisores, coordinadores, directores y otros administradores de la oficina central, así como superintendentes y otros administradores a nivel de distrito Experiencia: la experiencia se basa en la información presentada por distritos sobre todos sus miembros del personal. Para los propósitos de este informe, la Equidad de Educadores de la ESSA y los requisitos de informes federales, el NJDOE ha definido a los maestros como "sin experiencia" si tienen menos de cuatro años de experiencia previa en un distrito determinado. Las siguientes tablas informan sobre maestros y administradores "experimentados" para fines de informes federales.

Fuera de campo: un maestro es etiquetado como "fuera de campo" si potencialmente está enseñando fuera de su área de certificación. Esto podría ocurrir si no se puede encontrar al maestro en el sistema de certificación del NJDOE, si su código de trabajo no coincide con su certificación, o si el maestro tiene un certificado vencido.

Maestro provisional: un maestro con certificaciones provisionales es un maestro novato totalmente certificado que debe cumplir con requisitos adicionales de evaluación y tutoría durante su iniciación a la profesión antes de que se le otorgue la certificación "estándar" o permanente.

Maestros y Administradores - Nivel de Educación

Este gráfico muestra el nivel más alto de educación alcanzado por profesores y administradores. La categoría de título de Licenciatura puede incluir otros títulos/certificados, como un título de Especialista. Los administradores deben tener un título de maestría o superior.

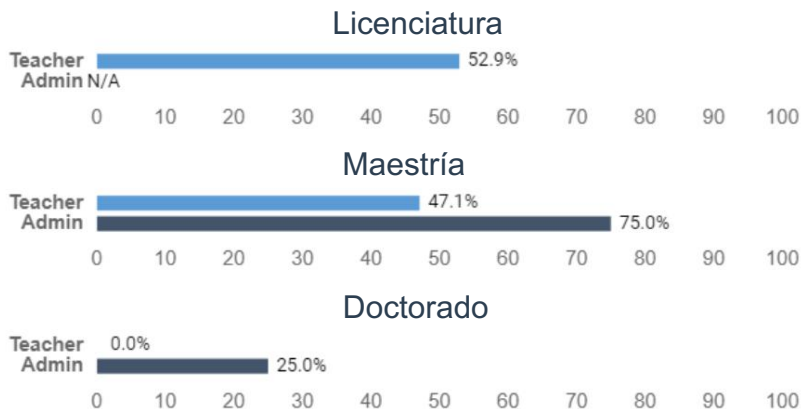

Maestros y administradores: retención de un año (nivel de distrito)

Esta tabla muestra el porcentaje de maestros y administradores asignados a este distrito en 2021-22 que todavía estaban asignados a este distrito en 2022-23. El personal que no fue retenido puede haber cambiado de distrito o ya no trabajar para el estado (incluidas las jubilaciones).

El tipo de trabajo	Distrito	Estado
2021-22 Maestros: Mismo distrito 2022-23	91,3%	88,4%
2021-22 Administradores: Mismo distrito 2022-23	75,0%	86,6%



Gastos por alumno

Gastos por alumno por fuente

La siguiente tabla resume los gastos disponibles más recientemente para los estudiantes de educación regular y especial que reciben enseñanza en las escuelas del distrito. Los montos incluyen gastos reales de personal y no relacionados con el personal e incluyen gastos de instrucción, servicios de apoyo, administración, operaciones y mantenimiento, y actividades extracurriculares. Se puede calcular un costo total por alumno para una escuela determinada sumando los gastos centrales y los gastos no asignados a una escuela a los gastos a nivel escolar reportados para esa escuela. La Inscripción Promedio Diaria (ADE**) proviene del Resumen del Registro Escolar (SRS) 2022-23.

Para obtener más información sobre esta tabla, consulte la guía para informes a nivel escolar, que está disponible en la página web del NJDOE [Página web del NJDOE ESSA School Level Reporting Information](#). Puede encontrar información más detallada sobre el [gasto del distrito](#) y de las escuelas autónomas en el [Usuario Presupuesto Amigable](#) y el [Informe Financiero Anual Integral \(CAFR\)](#) y los [Informes de Gestión del Auditor \(AMR\)](#).

Por favor, se consciente que los gastos totales del distrito representaban datos financieros, [pero la asignación posterior de los datos del distrito a nivel de asignación \(o falta de asignación\) de montos a nivel escolar, comuníquese con el](#) [distrito para obtener información adicional.](#) específicos no son [las escuelas auditadas hasta niveles](#) [de lo contrario verificado por el Departamento de Educación](#) [información específica del Departamento de Nueva Jersey](#) Si tiene

[Enlace al resumen del distrito de gastos por alumno a nivel escolar 2022-23 por fuente](#)

Una opción para [descargar todos los resúmenes a nivel escolar por distrito en una](#) hoja de cálculo también está disponible. Sin embargo, debido a que los distritos tienen flexibilidad en cómo se asignan ciertos costos a las escuelas individuales, los costos a nivel escolar no deben compararse entre escuelas de diferentes distritos.

Oceano	Federal	Estaty y Local	Total	ADE**
Gastos totales a nivel de distrito	\$1,285	\$21,703	\$22,988	3,186.9
Gastos centrales a nivel de distrito		\$5,690	\$5,690	3,186.9
Escuela secundaria del municipio del océano	\$349	\$12,129	\$12,478	990.4
Escuela Intermedia del Municipio de Ocean	\$2,867	\$11,313	\$14,180	893.7
Escuela primaria del municipio de Ocean	\$1,277	\$24,860	\$26,137	387.6
Escuela Primaria Wanamassa	\$1,045	\$29,148	\$30,193	330.6
Escuela Primaria Wayside	\$591	\$16,484	\$17,075	584.6



Responsabilidad

Sistema de responsabilidad de la Ley Cada Estudiante Triunfa (ESSA) de Nueva Jersey El sistema de responsabilidad escolar de Nueva Jersey identifica las escuelas que necesitan apoyo integral y específico según lo exige la Ley Cada Estudiante Triunfa (ESSA). Basado en el plan estatal ESSA aprobado por Nueva Jersey , NJDOE identificará escuelas en las siguientes [cuatro categorías federales cada tres años](#):

- Soporte y mejora integrales (CSI): Bajo rendimiento general:
 - Escuelas de Título I con una puntuación sumativa en el 5% inferior de las escuelas de Título I.
- Apoyo y Mejora Integral (CSI): Baja Tasa de Graduación:
 - Todas las escuelas secundarias con una tasa de graduación en cuatro años del 67% o menos
- Apoyo y mejora específicos adicionales: Grupo de estudiantes de bajo rendimiento (ATSI):
 - Todas las escuelas con uno o más grupos de estudiantes con un puntaje sumativo que estaría en el 5% inferior de las escuelas de Título I
- Soporte y mejora integrales (CSI): Rendimiento crónicamente bajo:
 - Escuelas de Título I identificadas como apoyo y mejora específicos adicionales; Grupo de estudiantes de bajo rendimiento (ATSI) que se identifican durante tres o más años consecutivos, es decir, escuelas ATSI que no cumplen con los criterios de salida.
 - La identificación de otoño de 2023 es el primer año en que el NJDOE identificó escuelas en esta categoría.

Anualmente, el NJDOE identificará las escuelas en la siguiente categoría federal:

- Apoyo y mejora específicos: Grupo de estudiantes de bajo rendimiento constante (TSI):
 - Todas las escuelas con uno o más grupos de estudiantes que no alcanzaron las metas o estándares anuales para todos los indicadores durante dos años consecutivos

Para fines de responsabilidad de la ESSA, solo se incluyen en los cálculos las escuelas y los grupos de estudiantes con datos de 20 o más estudiantes.

Para obtener más información sobre el sistema de responsabilidad de Nueva Jersey, cómo se calcularon los indicadores y las puntuaciones sumativas, cómo se determina el estado de responsabilidad federal y datos adicionales, consulte la [página de responsabilidad del NJDOE. Nota importante para](#)

los informes 2022-23: El NJDOE recibió aprobación para realizar un cambio único en el cronograma de identificación según el [Anexo al Plan Estatal COVID-19](#). Según el Anexo aprobado, [el NJDOE identificó escuelas para el estado CSI y ATSI tanto en el otoño de 2022 como en el otoño de 2023](#). Las escuelas que fueron identificadas para el estado CSI o ATSI en el otoño de 2022 eran elegibles para salir del estado al final del año escolar 2023-2024 si Se cumplieron todos los criterios de salida. Las escuelas que fueron identificadas para el estatus CSI o ATSI en el otoño de 2023 serán elegibles para salir del estatus al final del año escolar 2026-2027 si se cumplen todos los criterios de salida. Las escuelas identificadas para el estatus TSI son elegibles para salir anualmente si se cumplen los criterios de salida.

El NJDOE reanudó el uso de percentiles de crecimiento estudiantil medio (mSGP) para medir el progreso académico o crecimiento para el año escolar 2022-2023. El NJDOE había recibido aprobación a través del Anexo para utilizar una medida alternativa de progreso académico, la Medida de Mejora Escolar Relativa (RSIM, por sus siglas en inglés) para el año escolar 2021-2022 solo porque los mSGP no estaban disponibles.

Responsabilidad

Estado de responsabilidad de ESSA

La siguiente tabla proporciona el estado de escuela federal de la escuela para el año escolar 2024-25, la categoría (o motivo) de identificación, el año en que la escuela es elegible para salir. estado y, si corresponde, los grupos de estudiantes identificados para recibir apoyo. Para obtener información adicional, la [página de Responsabilidad del NJDOE](#) incluye una lista de todas las escuelas que requieren Apoyo y mejora integrales o específicos con la cantidad de fondos de Ayuda para el Mejoramiento Escolar (SIA) recibidos e información sobre los criterios de salida para los identificados. escuelas.

Estado para el año escolar 2024-25	No en estado
Categoría de identificación	n / A
Año elegible para salir del estado	n / A
Estado del grupo de estudiantes: blanco	
Estado del grupo de estudiantes: hispano	
Estado del grupo de estudiantes: negro o afroamericano	
Estado del grupo de estudiantes: asiático, isleño del Pacífico, nativo de Hawái	
Estado del grupo de estudiantes: indio americano o nativo de Alaska	
Estado del grupo de estudiantes: dos o más carreras	
Estado del grupo de estudiantes: estudiantes económicamente desfavorecidos	
Estado del grupo de estudiantes: estudiantes con discapacidades	
Estado del grupo de estudiantes: estudiantes de inglés	

†Esta bandera se utiliza si una escuela está identificada para apoyo y mejora integrales, pero uno o más grupos de estudiantes cumplieron con los criterios para apoyo específico adicional y Mejora.

Progreso de la rendición de cuentas de la ESSA

La siguiente tabla muestra el desempeño de cada uno de los indicadores de responsabilidad de la ESSA de Nueva Jersey durante los últimos tres años.

Competencia en ELA y Matemáticas: Porcentaje de estudiantes que cumplieron o superaron las expectativas en las evaluaciones estatales (NJSLA o DLM) Crecimiento en ELA y Matemáticas: Para 2022-23, estos datos reflejan los percentiles de crecimiento estudiantil medio (mSGP).

Para 2021-22, estos datos muestran la Medida de mejora escolar relativa (RSIM), que se basó en una escala agregada mejora de la puntuación en las evaluaciones estatales de ELA y matemáticas (NJSLA), en comparación con el año anterior desempeño al desempeño 2021-22. Tasas de graduación de cuatro y cinco años: la tasa de graduación de cohorte ajustada

Progreso hacia el dominio del idioma inglés: El porcentaje de estudiantes de inglés que demostraron el nivel esperado cantidad de crecimiento en la evaluación ACCESS for ELLs para el dominio del idioma inglés. Absentismo crónico: El porcentaje de estudiantes que estuvieron ausentes el 10% o más de los días matriculados durante el año escolar.

Nota importante para 2022-23: El NJDOE recibió exenciones federales que eximieron ciertos requisitos relacionados con la evaluación y la responsabilidad para los años escolares 2019-20 y 2020-21. Como resultado, la competencia, el crecimiento y el progreso hacia

Los datos sobre el dominio del idioma inglés no están disponibles para 2020-21. La medida de crecimiento utilizada para 2021-22 fue una alternativa medida utilizada porque los percentiles de crecimiento estudiantil medio no estaban disponibles para 2021-22 y el NJDOE reanudó utilizando mSGP para 2022-2023, por lo que los datos de crecimiento de 2021-22 con 2022-23 no deben compararse. Como datos de los últimos tres años se vio afectado por la pandemia de varias maneras, el NJDOE recomienda precaución al comparar datos de año a año.

Indicador de rendición de cuentas de la ESSA	2020-21	2021-22	2022-23
Competencia en ELA		54,1%	56,6%
Competencia matemática		37,0%	36,6%
Crecimiento de ELA		75	49
Crecimiento matemático		29	41
Tasa de graduación de 4 años†	--	--	--
Tasa de graduación de 5 años†	--	--	--
Progreso hacia el dominio del idioma inglés		19,0%	25,8%
Ausentismo crónico	9,1%	10,1%	10,8%

† Esta tabla muestra la tasa de graduación más reciente como referencia, pero los cálculos de rendición de cuentas para un año determinado utilizan tasa de graduación del año anterior.



Responsabilidad

Puntuaciones de indicadores de responsabilidad y calificaciones sumativas - Año escolar 2022-23

Nueva Jersey desarrolló un sistema de responsabilidad escolar según lo exige la Ley Cada Estudiante Triunfa (ESSA) para identificar las escuelas que necesitan apoyo y mejoras integrales. Esta tabla muestra las puntuaciones de cada indicador incluido en el sistema de rendición de cuentas y el peso que cada indicador recibe al calcular la puntuación sumativa general. La calificación sumativa es el rango percentil de la puntuación sumativa en comparación con otras escuelas del estado. Escuelas de Título I con una puntuación sumativa en el 5% inferior de las escuelas de Título I o cualquier escuela con una graduación de cuatro años Se identifica que una tasa del 67% o menos requiere soporte y mejora integrales. Para obtener más información sobre el sistema de responsabilidad de Nueva Jersey y cómo se calcularon las puntuaciones de estos indicadores, consulte la [página de Responsabilidad del NJDOE](#).

Indicador de rendición de cuentas de la ESSA	Puntaje	Peso
Puntuación del indicador de dominio de ELA	51,66	15,0%
Puntuación del indicador de dominio de las matemáticas	36,13	15,0%
Puntuación del indicador de crecimiento de ELA	47,09	20,0%
Puntuación del indicador de crecimiento matemático	19,63	20,0%
Puntuación del indicador de tasa de graduación de 4 años	--	--
Puntuación del indicador de tasa de graduación de 5 años	--	--
Progreso hacia la puntuación del indicador de dominio del idioma inglés	31,23	20,0%
Puntuación del indicador de ausentismo crónico	58,61	10,0%
Puntuación sumativa	38,62	
Calificación sumativa	31,43	
Soporte integral: bajo rendimiento general	No	
Apoyo integral: baja tasa de graduación	No	

† Los pesos indicados por este símbolo se ajustaron debido a la disponibilidad de datos.

†† Se calculó una puntuación sumativa modificada utilizando únicamente los datos disponibles.



Responsabilidad

Resumen de responsabilidad por grupo de estudiantes - Año escolar 2022-23

La ESSA exige que el NJDOE identifique escuelas para apoyo y mejora específicos (TSI) y apoyo y mejora específicos adicionales (ATSI). Tanto las identificaciones de TSI como de ATSI se basan en el desempeño de los grupos de estudiantes dentro de las escuelas. Las escuelas se identifican para ATSI si tienen al menos un grupo de estudiantes que tiene un puntaje sumativo que estaría en el 5% inferior de las escuelas de Título I si fuera su propia escuela. Las escuelas se identifican para TSI si tienen al menos un grupo de estudiantes que no cumplió con los objetivos o estándares anuales para todos los indicadores durante dos años consecutivos. Sólo los grupos de estudiantes que tienen datos de al menos 20 estudiantes están incluidos en las determinaciones de responsabilidad.

En la siguiente tabla, las primeras tres columnas muestran información sobre la identificación de ATSI. Muestra la puntuación sumativa de cada grupo de estudiantes, la puntuación de corte que se utilizó para identificar las escuelas que necesitaban apoyo y mejora integrales (CSI) y si la escuela (y los grupos de estudiantes) han sido identificados que requieren ATSI. Las columnas restantes de la tabla muestran si el grupo de estudiantes cumplió con los objetivos o estándares anuales para todos los indicadores para el año escolar 2022-23. Si al menos un grupo de estudiantes no cumplió con todos los objetivos y tampoco cumplió con todos los objetivos en el año escolar 2021-22, entonces la escuela se identificará que requieren ETL.

Para obtener más información sobre determinaciones de responsabilidad, indicadores y objetivos anuales, consulte la [página Responsabilidad del NJDOE](#).

grupo de estudiantes	sumativo Puntaje	Límite de puntuación sumativa para Soporte específico adicional	Requiere soporte específico adicional: Grupo de estudiantes de bajo rendimiento	ELLA competencia	Matemáticas competencia	ELLA Crecimiento	Matemáticas Crecimiento	4 años Graduación Tasa	5 años Graduación Tasa	Progreso hacia el inglés Dominio del idioma	Crónico Absentismo	Requiere soporte específico: consistentemente Grupo de estudiantes de bajo rendimiento
Toda la escuela			No	No cumplido	No cumplido	De Estándar	De Estándar	--	--	Objetivo alcanzado†	De	No
Blanco	54,25	11,64	No	Meta cumplida	No cumplida	De Estándar	De Estándar	--	--		De	No
Hispano	28,31	11,64	No	No cumplido	No cumplido	De Estándar	No se cumplen	--	--		De	No
Negro o africano Americano	36,44	11,64	No	De Objetivo†	No se cumplen	De Estándar	De Estándar	--	--		De	No
Asiático, Nativo de Hawái, o isleño del Pacífico	60,88	11,64	No	No cumplido	No cumplido	De Estándar	De Estándar	--	--		De	No
indio americano o Nativo de Alaska	**	**	No	**	**	**	**	--	--		**	No
Dos o mas carreras	46,74	11,64	No	Meta cumplida	Meta cumplida	De Estándar	**	--	--		No se cumplen	No
Económicamente Estudiantes desfavorecidos	44,55	11,64	No	No cumplido	No cumplido	De Estándar	No se cumplen	--	--		No se cumplen	No
Estudiantes con Discapacidad 39,17		11,64	No	No cumplido	No cumplido	De Estándar	No se cumplen	--	--		No se cumplen	No
Estudiantes de inglés	51,01	11,64	No	No cumplido	No cumplido	De Estándar	De Estándar	--	--	Objetivo alcanzado†	No se cumplen	No

†La meta se cumplió dentro de un intervalo de confianza.

Narrativo

Esta sección permite a las escuelas y distritos compartir aspectos destacados, logros y otra información importante sobre programas, actividades y servicios que se ofrecen en sus propias palabras. Tenga en cuenta que la narrativa es opcional, por lo que solo se mostrarán las categorías en las que el distrito decidió compartir información. Si tiene preguntas sobre la información proporcionada en la sección narrativa, comuníquese directamente con la escuela o el distrito.



Reflejos:

- Escuela Sostenible de Jersey - Reconocimiento de la Medalla de Bronce
- Hemos ampliado nuestras festividades nocturnas multiculturales. Muchos miembros de la comunidad y organizaciones se unieron a nuestra celebración. La
- presentación de Rock of Ages Jr. de nuestro Drama Club fue un gran éxito. En el momento del espectáculo, los estudiantes dirigían la producción, desde el equipo de escenario hasta la iluminación, el audio y la actuación.



Misión, Visión, Tema:

Satisfacer las necesidades de todos los estudiantes de TOIS con una orgullosa tradición de excelencia académica.



Premios, reconocimientos, logros:

Tanto nuestra Banda de Concierto como nuestro Coro recibieron una calificación superior en el High Note Music Festival. Además, nuestro coro recibió una calificación de Superior en el Festival Coral de Escuelas Intermedias de NJMEA. Nuestro equipo de baloncesto masculino de 6º y 7º quedó invicto, 12-0 y ganó el campeonato de liga.

Narrativo

Esta sección permite a las escuelas y distritos compartir aspectos destacados, logros y otra información importante sobre programas, actividades y servicios que se ofrecen en sus propias palabras. Tenga en cuenta que la narrativa es opcional, por lo que solo se mostrarán las categorías en las que el distrito decidió compartir información. Si tiene preguntas sobre la información proporcionada en la sección narrativa, comuníquese directamente con la escuela o el distrito.



Cursos, plan de estudios, instrucción:

Además de que todos los estudiantes reciben instrucción en las 4 áreas académicas de matemáticas, ciencias, estudios sociales y ELA, TOIS ofrece los siguientes cursos: conexión, banda, coro, música, arte, artes teatrales, finanzas informáticas y producciones multimedia. Diariamente se toman idiomas extranjeros y educación física y de salud para completar el programa.



Deportes y Atletismo:

Deportes ofrecidos: Béisbol (niños), baloncesto (niños y niñas), porristas (niñas), campo a través (niños y niñas), hockey sobre césped (niñas), fútbol (niños y niñas), sóftbol (niñas), atletismo - Primavera (niños y niñas), lucha libre (niños y niñas)

TOIS ofrece una amplia batería de deportes interescolares para estudiantes de 6.º a 8.º grado. Los deportes de otoño son el fútbol, el campo a través y el hockey sobre césped. Los deportes de invierno son el baloncesto, las porristas y la lucha libre, seguidos del béisbol, el sóftbol y el atletismo en primavera.



Clubes y actividades:

Más de veinte actividades extracurriculares complementan el programa académico de TOIS. Estos incluyen club de teatro y equipo de escenario, anuario, consejo estudiantil, Sand Pebbles (la revista literaria TOIS), banda después de la escuela, coro después de la escuela, The Spartan Times (el periódico escolar TOIS), club de arte, club de matemáticas, ciencias forenses, Coro, Garden Club, MakerSpace Club, BeYou, Deeply Rooted, Step Team, Dance Team, Hope Club, Italian Club, Spanish Club y Forensics.

Narrativo

Esta sección permite a las escuelas y distritos compartir aspectos destacados, logros y otra información importante sobre programas, actividades y servicios que se ofrecen en sus propias palabras. Tenga en cuenta que la narrativa es opcional, por lo que solo se mostrarán las categorías en las que el distrito decidió compartir información. Si tiene preguntas sobre la información proporcionada en la sección narrativa, comuníquese directamente con la escuela o el distrito.



Programas antes y después de la escuela:

Todos los maestros ofrecen ayuda adicional después de que termina el día escolar regular. Para los grados 5 a 8, se ofrece Spartans Leading the Way (académico y de tutoría). El Departamento de Servicios Humanos de Ocean Township ejecuta el Proyecto Extend para el cuidado después de la escuela aquí en TOIS.



Personal y aprendizaje profesional:

TOIS tiene reuniones mensuales de profesores, departamentos y comunidades de aprendizaje profesional. Se encuentran disponibles un amplio desarrollo profesional y múltiples oportunidades de EdCamp para que los profesores y el personal las aprovechen durante todo el año escolar.



Apoyos y servicios para estudiantes:

Nuestra BCBA ha sido fundamental para apoyar a los maestros mientras trabajan para identificar y gestionar las conductas de los estudiantes de una manera positiva. El trabajo de nuestro conductista ha contribuido en gran medida a mejorar los resultados académicos de los estudiantes que tradicionalmente enfrentaban obstáculos. TOIS tiene un consejero vocacional asignado a cada nivel de grado. Se ofrecen programas de habilidades básicas e inglés como segundo idioma a quienes los necesitan. Contamos con un Equipo de Estudio Infantil con 4 miembros disponibles para satisfacer las necesidades de nuestra población de Educación Especial. Se ha creado un programa de tutoría para ayudar a aquellos estudiantes que requieren apoyo adicional. La expansión de nuestro Programa de Mentoría es un punto destacado mientras trabajamos para ayudar a nuestros estudiantes a establecer y alcanzar metas personales.

Narrativo

Esta sección permite a las escuelas y distritos compartir aspectos destacados, logros y otra información importante sobre programas, actividades y servicios que se ofrecen en sus propias palabras. Tenga en cuenta que la narrativa es opcional, por lo que solo se mostrarán las categorías en las que el distrito decidió compartir información. Si tiene preguntas sobre la información proporcionada en la sección narrativa, comuníquese directamente con la escuela o el distrito.



Salud y bienestar estudiantil:

Todos los niveles de grado en TOIS toman Educación Física/Salud durante todo el año escolar. Hay una enfermera registrada en el personal y Sodexo ofrece desayuno todos los días y ofrece opciones saludables para almuerzos para nuestros estudiantes y personal.



Participación de los padres y la comunidad:

TOIS tiene reuniones mensuales de la PTA en las que se anima a participar a los padres y miembros del personal. Contamos con el portal para padres Génesis que permite a los padres realizar un seguimiento del progreso académico de sus estudiantes durante todo el año.



Encuestas climáticas:

¿Se utiliza una encuesta climática? No;

Narrativo

Esta sección permite a las escuelas y distritos compartir aspectos destacados, logros y otra información importante sobre programas, actividades y servicios que se ofrecen en sus propias palabras. Tenga en cuenta que la narrativa es opcional, por lo que solo se mostrarán las categorías en las que el distrito decidió compartir información. Si tiene preguntas sobre la información proporcionada en la sección narrativa, comuníquese directamente con la escuela o el distrito.



Instalaciones:

TOIS se construyó originalmente en 1975. En 2004, se construyó una adición para albergar al quinto grado del distrito en el edificio. Durante el verano de 2016, se llevaron a cabo renovaciones para mejorar las aulas y los laboratorios de ciencias de 6.º, 7.º y 8.º grado. También se realizaron renovaciones para agregar una clase de artes teatrales al edificio.



Seguridad escolar:

TOIS cuenta con tres guardias de seguridad y tenemos un oficial de policía de Clase III en nuestra escuela. Estos profesionales de seguridad garantizan la seguridad y el bienestar de nuestros estudiantes, personal y partes interesadas de la escuela.



Tecnología y STEM:

Dispositivos uno a uno para estudiantes (Chromebook); Se ofrecen múltiples materias optativas de tecnología: Introducción a producciones multimedia y aplicaciones informáticas. Además nuestra escuela cuenta con un especialista en tecnología educativa dedicado. Además, nuestro especialista en medios también se desempeña como especialista en tecnología educativa.



Narrativo

Esta sección permite a las escuelas y distritos compartir aspectos destacados, logros y otra información importante sobre programas, actividades y servicios que se ofrecen en sus propias palabras. Tenga en cuenta que la narrativa es opcional, por lo que solo se mostrarán las categorías en las que el distrito decidió compartir información. Si tiene preguntas sobre la información proporcionada en la sección narrativa, comuníquese directamente con la escuela o el distrito.



Uso efectivo y eficiente del financiamiento ESSR:

Las ampliaciones de nuestro programa Summer Bridge nos han permitido cerrar las brechas de aprendizaje y ayudar a los estudiantes a prepararse para pasar al siguiente nivel de grado. Nuestro programa es totalmente inclusivo y supervisado por un facilitador. NUESTRO programa incluye matemáticas, escritura creativa, lectura de verano, STEAM, preálgebra, apoyo para educación especial, apoyo para ELL y una enfermera escolar. Nos asociamos con Sodexo para proporcionar refrigerios diarios a nuestros estudiantes.